

4

2017 April

平成29年3月現在

保証月報

CREDIT GUARANTEE CORP. OF MIYAZAKI



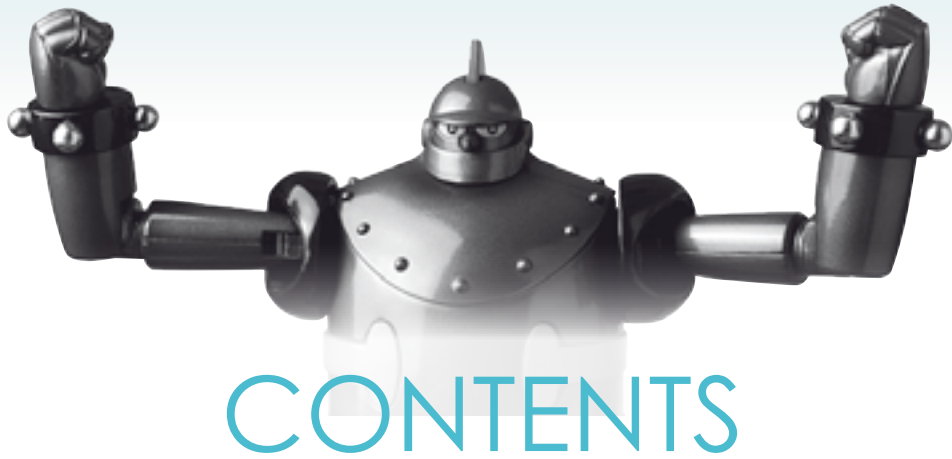

平成29年3月 主要業務概況	1
平成28年度 保証動向	1
保証状況	
1 金額別	2
2 期間別	2
3 資金使途別	3
4 新規・継続別	3
5 制度別	4～5
6 金融機関別	6～7
7 市町村別	8
8 業種別	9
グラフ（保証承諾額・保証債務残高・代位弁済額）	10
Ranking	11～13
～ information ～	14～16

保証月報をご覧いただくにあたってのご注意

- ◆個々の金額は、円単位の数字を百円単位で四捨五入し千円単位に直したものです。そのため、個々の金額の合計が、合計の金額にならない場合があります。
- ◆構成比の数字は、小数点第三位を四捨五入したものです。そのため、個々の構成比の合計がちょうど100%にならない場合があります。
- ◆保証状況につきましては、保証決定後の保証内容変更に伴い、表示される内容が変動することがあります。

なお、ご不明な点、お問い合わせ等がありましたら、総務部までご連絡下さい。

平成 29 年 3 月 主要業務概況

(単位：千円, %)

区 分	当 月 中				当 月 末			
	件 数	金 額	対 前 年 比		件 数	金 額	対 前 年 比	
			件 数	金 額			件 数	金 額
保 証 申 込	405	3,247,110	89.4	93.3	4,300	37,806,421	92.6	95.9
保 証 承 諾	394	3,097,500	90.6	85.7	4,111	35,509,273	93.6	97.5
保 証 債 務 残 高	-	-	-	-	14,407	92,634,116	97.1	96.6
代 位 弁 済 (元 利)	18	60,123	100.0	154.5	166	1,153,543	95.4	103.0
求 償 権 残 高	-	-	-	-	109	301,291	110.1	156.8

平成 28 年度 保証動向

(単位：千円, %)

区分 月別	保 証 承 諾						保 証 債 務 残 高						
	前 年 度			当 年 度			前 年 度			当 年 度			
	件 数	金 額	前年比	件 数	金 額	前年比	件 数	金 額	前年比	企業数	件 数	金 額	前年比
4	270	2,259,260	93.1	252	2,132,970	94.4	15,244	97,498,308	95.2	10,252	14,712	94,704,356	97.1
5	314	2,921,833	93.5	335	3,129,030	107.1	15,154	96,780,140	95.6	10,208	14,636	94,224,858	97.4
6	382	3,763,470	130.7	414	3,510,956	93.3	15,104	97,069,198	96.3	10,187	14,614	94,299,785	97.1
7	400	3,104,230	86.8	353	3,044,910	98.1	15,051	96,984,382	96.4	10,167	14,602	94,706,216	97.7
8	385	2,922,180	104.5	353	2,994,400	102.5	15,027	96,976,720	96.9	10,156	14,597	94,663,181	97.6
9	452	3,596,910	97.1	397	3,224,560	89.6	15,030	96,840,807	96.7	10,174	14,590	94,564,400	97.6
上期計	2,203	18,567,883	100.3	2,104	18,036,826	97.1	-	-	-	-	-	-	-
10	362	2,913,190	87.7	333	2,951,750	101.3	15,036	96,745,038	96.5	10,174	14,585	94,746,382	97.9
11	324	2,467,188	90.0	321	3,082,230	124.9	15,033	96,210,870	96.1	10,150	14,566	94,326,368	98.0
12	423	3,496,100	86.0	408	3,361,006	96.1	15,015	96,462,514	96.1	10,122	14,499	93,835,328	97.3
1	292	2,182,536	102.2	226	2,409,816	110.4	14,948	95,759,201	96.4	10,106	14,480	93,547,827	97.7
2	355	3,175,230	108.8	325	2,570,145	80.9	14,905	95,812,155	96.7	10,083	14,428	93,147,132	97.2
3	435	3,616,445	92.6	394	3,097,500	85.7	14,831	95,852,580	96.7	10,069	14,407	92,634,116	96.6
下期計	2,191	17,850,689	93.5	2,007	17,472,447	97.9	-	-	-	-	-	-	-
累 計	4,394	36,418,572	96.9	4,111	35,509,273	97.5	-	-	-	-	-	-	-

(単位：千円, %)

区分 月別	代 位 弁 済 額 (元 利)						対 債 務 者 回 収 (元 本)					
	前 年 度			当 年 度			前 年 度			当 年 度		
	件 数	金 額	前年比	件 数	金 額	前年比	件 数	金 額	前年比	件 数	金 額	前年比
4	14	117,779	133.7	10	47,981	40.7	5	55,291	102.0	7	139,961	253.1
5	11	36,388	23.0	7	18,303	50.3	6	47,849	120.7	6	44,023	92.0
6	10	90,022	67.3	26	260,052	288.9	16	58,238	145.8	6	37,463	64.3
7	17	107,244	97.8	16	65,510	61.1	8	65,269	115.0	6	28,849	44.2
8	27	214,360	66.7	6	20,671	9.6	6	24,850	48.3	4	50,984	205.2
9	18	147,247	212.6	18	191,593	130.1	5	42,966	71.0	5	35,886	83.5
上期計	97	713,040	81.0	83	604,110	84.7	46	294,464	97.3	34	337,1660	114.5
10	10	26,692	40.6	15	39,229	147.0	11	67,669	96.0	7	47,893	70.8
11	15	55,091	37.2	20	306,666	556.7	5	134,267	218.8	4	32,473	24.2
12	17	200,400	382.1	15	53,041	26.5	7	193,575	243.4	5	52,038	26.9
1	14	75,176	381.9	4	29,723	39.5	6	29,521	134.2	8	33,995	115.2
2	3	10,647	12.6	11	60,649	569.6	0	30,513	17.5	5	30,236	99.1
3	18	38,906	31.5	18	60,123	154.5	13	51,651	112.1	9	46,234	89.5
下期計	77	406,912	82.3	83	549,432	135.0	42	507,196	111.8	38	242,869	47.9
累 計	174	1,119,952	81.5	166	1,153,543	103.0	88	801,660	106.0	72	580,035	72.4

保証状況

1. 金額別

(単位：千円, %)

金額	区分	当月中				年度中累計			
		件数	金額	構成比	前年比	件数	金額	構成比	前年比
1,000千円以下		27	24,520	0.79	74.9	243	212,260	0.60	76.9
1,000千円超	2,000千円以下	66	114,860	3.71	93.2	577	1,000,350	2.82	86.8
2,000千円超	3,000千円以下	68	190,670	6.16	79.7	623	1,762,340	4.96	74.9
3,000千円超	5,000千円以下	80	359,470	11.61	102.7	896	3,988,590	11.23	102.7
5,000千円超	10,000千円以下	80	671,280	21.67	99.7	972	8,059,870	22.70	103.9
10,000千円超	15,000千円以下	28	368,000	11.88	99.4	256	3,415,690	9.62	93.9
15,000千円超	20,000千円以下	16	299,500	9.67	74.0	201	3,805,300	10.72	92.0
20,000千円超	30,000千円以下	15	415,200	13.40	113.1	186	5,074,500	14.29	108.7
30,000千円超	50,000千円以下	12	494,000	15.95	99.7	110	4,649,373	13.09	105.0
50,000千円超	60,000千円以下	0	0	-	0.0	13	763,500	2.15	134.4
60,000千円超	70,000千円以下	0	0	-	0.0	10	668,000	1.88	142.9
70,000千円超	80,000千円以下	2	160,000	5.17	216.2	17	1,337,000	3.77	122.0
80,000千円超	100,000千円以下	0	0	-	0.0	5	468,500	1.32	39.9
100,000千円超	150,000千円以下	0	0	-	-	1	104,000	0.29	24.5
150,000千円超		0	0	-	0.0	1	200,000	0.56	50.0
合計		394	3,097,500	100.00	85.7	4,111	35,509,273	100.00	97.5
平均保証承諾額		7,862千円				8,638千円			

2. 期間別

(単位：千円, %)

期間	区分	当月中				年度中累計			
		件数	金額	構成比	前年比	件数	金額	構成比	前年比
3ヵ月以下		28	190,950	6.16	97.2	169	1,207,510	3.40	80.2
3ヵ月超	6ヵ月以下	17	137,200	4.43	111.9	362	3,659,270	10.31	100.3
6ヵ月超	1ヵ年以下	34	438,470	14.16	102.5	410	6,487,963	18.27	110.0
1ヵ年超	2ヵ年以下	33	213,100	6.88	70.0	349	2,641,940	7.44	79.4
2ヵ年超	3ヵ年以下	18	122,180	3.94	394.0	155	522,615	1.47	120.0
3ヵ年超	4ヵ年以下	14	77,430	2.50	285.2	107	332,815	0.94	100.6
4ヵ年超	5ヵ年以下	66	238,680	7.71	84.4	688	2,971,123	8.37	98.5
5ヵ年超	7ヵ年以下	147	961,510	31.04	91.7	1,470	9,820,177	27.66	108.9
7ヵ年超	10ヵ年以下	23	457,680	14.78	83.0	244	3,753,310	10.57	107.7
10ヵ年超		14	260,300	8.40	41.7	157	4,112,550	11.58	71.5
合計		394	3,097,500	100.00	85.7	4,111	35,509,273	100.00	97.5
平均保証期間		60.1ヶ月				59.5ヶ月			

3. 資金使途別

(単位：千円，%)

区分 資金使途	当 月 中				年 度 中 累 計			
	件 数	金 額	構成比	前年比	件 数	金 額	構成比	前年比
運 転	272	2,268,180	73.23	93.6	2,918	26,077,778	73.44	102.6
設 備	52	327,330	10.57	69.6	519	3,273,265	9.22	97.5
運 転・設 備	70	501,990	16.21	69.6	674	6,158,230	17.34	80.6
合 計	394	3,097,500	100.00	85.7	4,111	35,509,273	100.00	97.5

4. 新規・継続別

(単位：千円，%)

区分 新規・継続	当 月 中				年 度 中 累 計			
	件 数	金 額	構成比	前年比	件 数	金 額	構成比	前年比
新 規	68	360,960	11.65	67.1	695	4,177,012	11.76	75.4
継 続	326	2,736,540	88.35	88.9	3,416	31,332,261	88.24	101.5
合 計	394	3,097,500	100.00	85.7	4,111	35,509,273	100.00	97.5



©光プロダクション

5. 制度別

区分 制度		保証承諾							
		当月中				年度中累計			
		件数	前年比	金額	前年比	件数	前年比	金額	前年比
県制度	創業新分野進出資金	3	100.0	33,500	27.9	25	69.4	277,980	35.8
	経営安定・事業再生資金	91	97.8	1,112,520	132.5	1,020	98.1	11,454,710	111.6
	事業拡大資金	4	57.1	45,970	64.3	38	34.2	551,020	33.5
	緊急経営対策資金	0	0.0	0	0.0	25	86.2	310,300	71.3
	旧制度(平成19年度以前)	0	-	0	-	0	-	0	-
	小計	98	91.6	1,191,990	108.5	1,108	91.1	12,594,010	96.0
市 町 制度	宮崎市	95	102.2	382,160	108.7	859	113.8	3,624,770	121.3
	都城市	40	142.9	154,050	129.2	269	94.1	1,154,580	95.5
	延岡市	29	74.4	97,000	77.8	375	121.4	1,523,157	123.4
	日南市	12	171.4	30,720	86.3	108	110.2	456,840	115.9
	小山市	6	120.0	12,050	46.5	81	137.3	349,400	149.8
	日向市	15	187.5	62,750	174.3	132	123.4	670,723	145.3
	串間市	3	-	8,300	-	29	82.9	103,660	67.6
	西都市	10	76.9	28,800	76.8	81	132.8	369,885	155.1
	えびの市	2	200.0	8,500	170.0	6	75.0	19,200	65.1
	清武町	0	-	0	-	0	-	0	-
	三股町	2	-	5,680	-	43	-	131,060	-
	高原町	0	-	0	-	2	66.7	8,000	102.6
	国富町	4	400.0	8,100	810.0	23	191.7	74,250	185.4
	綾町	0	0.0	0	0.0	12	400.0	24,800	599.0
	高鍋町	0	-	0	-	13	185.7	29,650	192.0
	新富町	0	0.0	0	0.0	2	50.0	7,700	87.7
	木城町	0	-	0	-	1	-	2,000	-
	川南町	0	0.0	0	0.0	4	133.3	13,250	167.7
	門川町	2	-	4,650	-	16	100.0	42,750	98.1
	高千穂町	1	25.0	5,000	42.5	33	113.8	90,050	120.2
日之影町	0	-	0	-	7	116.7	24,030	117.2	
五ヶ瀬町	0	-	0	-	5	250.0	17,000	242.9	
小計	221	109.4	807,760	107.0	2,101	116.5	8,736,755	121.8	
協会 制度	経営安定関連 根保証	2	100.0	90,000	96.3	5	55.6	141,500	47.2
	当座貸越 長期経営	5	83.3	70,000	94.6	68	97.1	1,248,500	121.0
	カードローン	20	125.0	93,000	93.0	240	111.6	1,288,000	109.3
	提携カードローン	0	0.0	0	0.0	9	2.1	19,500	2.0
	工事金引当貸	0	-	0	-	10	83.3	223,000	80.2
	継続型短期	0	-	0	-	2	-	15,000	-
	協調融資	0	-	0	-	4	-	66,300	-
	特定社債保証	0	-	0	-	1	-	80,000	-
	流動資産	1	100.0	12,000	100.0	6	60.0	324,000	80.0
	経営力強化保証	0	0.0	0	0.0	2	100.0	139,733	105.9
	その他	1	-	1,100	-	8	33.3	52,780	49.7
	小計	29	44.6	266,100	66.0	359	45.8	3,681,313	81.6
	一般	46	75.4	831,650	61.2	543	91.7	10,497,195	90.4
合計	394	90.6	3,097,500	85.7	4,111	93.6	35,509,273	97.5	

(単位：千円，%)

当 月 末 保 証 債 務 残 高				代 位 弁 済			
				年 度 中 累 計			
件 数	前年比	金 額	前年比	件 数	前年比	金 額	前年比
614	94.3	6,912,665	87.9	2	33.3	2,570	10.0
2,490	94.9	17,730,465	99.8	35	83.3	251,295	91.6
379	105.9	4,121,772	98.9	0	-	0	-
1,520	74.4	6,780,414	71.1	28	71.8	154,138	76.3
204	69.9	1,952,172	76.7	2	40.0	5,610	17.4
5,207	87.3	37,497,488	89.5	67	72.8	413,613	77.4
2,357	110.6	6,344,519	117.5	19	82.6	53,835	79.6
1,002	98.2	2,700,814	101.1	14	200.0	28,367	233.7
998	104.9	2,732,233	108.1	17	340.0	54,100	374.2
407	100.7	945,874	102.9	2	200.0	5,173	701.9
220	106.3	518,096	101.9	3	-	24,368	-
389	100.3	1,224,229	114.6	6	300.0	10,893	480.1
106	94.6	253,560	91.7	0	0.0	0	0.0
178	114.1	492,610	126.9	1	20.0	994	9.7
38	86.4	62,171	81.5	0	0.0	0	0.0
1	100.0	684	65.5	0	-	0	-
41	-	113,669	-	0	-	0	-
10	62.5	13,936	96.9	0	-	0	-
59	113.5	99,397	147.1	1	-	750	-
26	118.2	41,357	119.2	0	-	0	-
43	110.3	51,796	100.2	0	-	0	-
28	77.8	28,315	69.7	0	0.0	0	0.0
3	150.0	2,485	145.4	0	-	0	-
17	121.4	20,436	165.5	0	-	0	-
31	106.9	60,654	107.8	0	0.0	0	0.0
81	97.6	148,361	96.5	0	0.0	0	0.0
19	111.8	37,919	94.6	0	-	0	-
9	180.0	22,664	225.5	0	-	0	-
6,063	105.8	15,915,776	111.2	63	131.3	178,479	157.1
243	81.0	3,005,206	78.5	6	85.7	31,386	108.8
5	125.0	87,000	89.7	0	-	0	-
143	92.3	2,345,856	95.3	1	33.3	3,012	4.4
45	81.8	993,692	74.2	0	-	0	-
439	93.6	2,299,680	96.0	1	20.0	2,696	13.2
434	107.2	971,593	107.0	0	-	0	-
10	83.3	223,000	80.2	0	-	0	-
2	-	15,000	-	0	-	0	-
4	-	64,278	-	0	-	0	-
2	100.0	160,000	66.7	0	-	0	-
7	87.5	372,000	100.9	0	0.0	0	0.0
6	120.0	262,110	103.8	0	-	0	-
57	76.0	376,037	65.8	3	-	55,713	-
1,397	93.8	11,175,452	87.7	11	68.8	92,808	68.3
1,740	105.8	28,045,401	104.2	25	138.9	468,643	139.4
14,407	97.1	92,634,116	96.6	166	95.4	1,153,543	103.0

6. 金融機関別

金融機関	保 証 承 諾		保 証 承 諾				当 月 末 保 証 債 務 残 高	
	当 月 中		年 度 中 累 計		前 年 比		件 数	構 成 比
	件 数	金 額	件 数	金 額	件 数	金 額		
宮 崎 銀 行	156	1,259,280	1,768	17,548,781	98.2	93.7	6,486	45.02
鹿 児 島 銀 行	10	112,000	150	1,655,800	98.0	112.4	492	3.42
大 分 銀 行	1	6,000	17	100,300	106.3	77.8	43	0.30
肥 後 銀 行	1	20,000	7	151,800	233.3	163.2	10	0.07
福 岡 銀 行	0	0	11	192,000	91.7	96.6	48	0.33
西 日 本 シ テ ィ 銀 行	4	58,200	103	1,198,040	91.2	94.1	354	2.46
小 計	172	1,455,480	2,056	20,846,721	98.0	95.2	7,433	51.59
宮 崎 太 陽 銀 行	121	799,500	992	7,202,839	114.0	108.7	2,988	20.74
南 日 本 銀 行	3	19,900	35	351,600	60.3	70.9	138	0.96
小 計	124	819,400	1,027	7,554,439	110.7	106.1	3,126	21.70
宮 崎 信 用 金 庫	22	185,330	152	1,298,135	53.9	86.7	649	4.50
都 城 信 用 金 庫	10	60,950	115	689,690	92.7	115.3	437	3.03
延 岡 信 用 金 庫	19	103,500	257	1,773,101	68.7	106.7	934	6.48
高 鍋 信 用 金 庫	30	183,840	355	2,038,280	95.2	101.7	1,197	8.31
南 郷 信 用 金 庫	6	60,620	51	311,780	41.5	61.5	363	2.52
信 金 中 央 金 庫	0	0	0	0	-	-	0	-
小 計	87	594,240	930	6,110,986	72.9	97.5	3,580	24.85
宮 崎 県 南 部 信 用 組 合	1	1,800	14	34,880	116.7	75.2	45	0.31
熊 本 県 信 用 組 合	4	22,580	55	315,280	122.2	129.5	106	0.74
全 国 信 用 組 合 連 合 会	0	0	0	0	-	-	0	-
小 計	5	24,380	69	350,160	121.1	120.8	151	1.05
み ず ほ 銀 行	3	140,000	4	220,000	40.0	98.4	33	0.23
三 菱 東 京 U F J 銀 行	0	0	4	120,000	50.0	41.0	16	0.11
三 井 住 友 銀 行	0	0	0	0	-	-	3	0.02
小 計	3	140,000	8	340,000	44.4	65.9	52	0.36
商 工 組 合 中 央 金 庫	3	64,000	21	306,967	123.5	94.8	65	0.45
日 本 政 策 金 融 公 庫	0	0	0	0	-	-	0	-
(旧 : 中 小 企 業 金 融 公 庫)	0	0	0	0	-	-	0	-
(旧 : 国 民 生 活 金 融 公 庫)	0	0	0	0	-	-	0	-
整 理 回 収 機 構	0	0	0	0	-	-	0	-
小 計	3	64,000	21	306,967	123.5	94.8	65	0.45
合 計	394	3,097,500	4,111	35,509,273	93.6	97.5	14,407	100.00

(単位：千円，%)

当月末保証 債務残高			代 位 弁 済								代位弁済率 (B)/(A)	
			当 月 中		年 度 中 累 計							
金 額(A)	前年比	構成比	件 数	金 額	件 数	前年比	金 額(B)	前年比	構成比	当月末	前年同期	
												50,687,599
4,016,735	108.9	4.34	2	19,638	12	150.0	126,228	175.4	10.94	3.14	1.95	
355,489	98.0	0.38	0	0	0	-	0	-	-	-	-	
159,050	137.0	0.17	0	0	0	-	0	-	-	-	-	
486,550	111.5	0.53	0	0	0	0.0	0	-	-	-	0.45	
2,587,049	96.1	2.79	0	0	3	60.0	27,088	68.7	2.35	1.05	1.47	
58,292,471	95.1	62.93	11	35,739	88	90.7	579,173	76.6	50.21	0.99	1.23	
16,475,743	98.4	17.79	2	10,808	37	112.1	413,065	189.9	35.81	2.51	1.30	
768,433	89.3	0.83	0	0	7	350.0	45,953	1133.8	3.98	5.98	0.47	
17,244,176	98.0	18.62	2	10,808	44	125.7	459,018	207.1	39.79	2.66	1.26	
3,212,271	115.8	3.47	0	0	0	0.0	0	-	-	-	1.58	
1,593,915	95.5	1.72	4	8,556	10	1000.0	23,857	1792.9	2.07	1.50	0.08	
3,810,511	100.8	4.11	0	0	10	100.0	37,563	75.6	3.26	0.99	1.31	
5,046,277	102.4	5.45	1	5,020	12	120.0	30,875	162.2	2.68	0.61	0.39	
1,147,936	93.7	1.24	0	0	0	0.0	0	-	-	-	0.54	
0	-	-	0	0	0	-	0	-	-	-	-	
14,810,911	103.0	15.99	5	13,576	32	86.5	92,295	76.6	8.00	0.62	0.84	
96,211	103.0	0.10	0	0	0	0.0	0	-	-	-	5.51	
416,114	112.0	0.45	0	0	1	50.0	2,327	28.0	0.20	0.56	2.24	
0	-	-	0	0	0	-	0	-	-	-	-	
512,325	110.2	0.55	0	0	1	33.3	2,327	17.3	0.20	0.45	2.89	
647,181	86.0	0.70	0	0	0	-	0	-	-	-	-	
311,594	78.9	0.34	0	0	1	50.0	20,730	253.2	1.80	6.65	2.07	
102,211	88.5	0.11	0	0	0	-	0	-	-	-	-	
1,060,986	84.0	1.15	0	0	1	50.0	20,730	253.2	1.80	1.95	0.65	
713,247	84.7	0.77	0	0	0	-	0	-	-	-	-	
0	-	-	0	0	0	-	0	-	-	-	-	
0	-	-	0	0	0	-	0	-	-	-	-	
0	-	-	0	0	0	-	0	-	-	-	-	
0	-	-	0	0	0	-	0	-	-	-	-	
713,247	84.7	0.77	0	0	0	-	0	-	-	-	-	
92,634,116	96.6	100.00	18	60,123	166	95.4	1,153,543	103.0	100.00	1.25	1.17	

7. 市町村別

(単位：千円, %)

区分 市町村	保証承諾						当月末保証債務残高			
	当月中		年度中累計				件数	金額	前年比	
	件数	金額	件数	金額	前年比 件数	前年比 金額			件数	金額
宮崎市	166	1,525,330	1,592	14,821,803	89.9	99.7	5,432	36,934,161	98.6	99.8
都城市	57	487,950	499	4,719,010	85.3	92.6	2,101	14,023,425	93.1	91.3
延岡市	40	253,030	577	4,716,027	92.3	106.5	2,054	11,531,068	96.8	94.9
日南市	12	74,220	169	1,288,860	93.4	101.4	743	4,570,866	98.2	95.6
小林市	11	61,550	137	778,100	120.2	84.1	447	2,637,527	97.0	88.1
日向市	25	175,200	232	1,945,523	98.3	94.7	812	5,141,100	94.1	96.4
串間市	5	47,500	62	479,190	84.9	95.9	241	1,296,362	96.8	97.8
西都市	14	61,800	142	1,200,925	88.2	85.1	423	2,476,518	97.0	90.9
えびの市	3	18,500	21	212,600	80.8	89.5	138	877,248	89.6	89.6
市計	333	2,705,080	3,431	30,162,038	91.0	98.0	12,391	79,488,274	96.7	96.2
三股町	7	66,410	89	595,340	130.9	59.3	280	1,894,955	105.7	99.2
高原町	1	12,000	18	185,900	64.3	90.5	94	729,909	84.7	94.5
国富町	8	36,100	85	604,225	170.0	157.8	188	1,050,223	98.4	101.9
綾町	1	10,000	25	144,130	156.3	96.0	87	519,539	107.4	100.3
高鍋町	4	20,270	66	580,420	106.5	125.5	265	1,428,227	100.8	104.7
新富町	8	49,550	72	532,450	78.3	68.9	222	1,463,777	95.3	82.1
西米良村	1	20,000	8	143,800	200.0	158.0	18	286,923	150.0	136.6
木城町	1	2,160	13	97,210	118.2	99.5	43	293,334	116.2	109.2
川南町	4	17,400	53	597,650	106.0	113.5	181	1,731,677	93.8	101.5
都農町	5	27,500	40	297,600	125.0	109.7	91	609,951	98.9	109.4
門川町	11	55,050	85	685,600	84.2	72.3	249	1,736,635	100.0	105.5
諸塚村	0	0	4	15,500	133.3	103.3	1	13,050	33.3	45.2
椎葉村	1	10,000	6	75,500	60.0	106.9	25	132,759	96.2	94.4
美郷町	0	0	3	37,950	50.0	45.7	23	139,419	104.5	77.2
高千穂町	4	48,400	69	462,750	113.1	123.4	156	703,295	94.0	97.5
日之影町	3	11,000	24	179,030	171.4	199.4	56	283,528	114.3	119.7
五ヶ瀬町	2	6,580	20	112,180	133.3	123.5	37	128,641	123.3	114.7
町村計	61	392,420	680	5,347,235	109.1	94.9	2,016	13,145,842	99.7	99.7
県外	0	0	0	0	-	-	0	0	-	-
合計	394	3,097,500	4,111	35,509,273	93.6	97.5	14,407	92,634,116	97.1	96.6

8. 業種別

(単位：千円, %)

区分 業種	保証承諾						当月末保証債務残高				代位弁済			
	当月中		年度中累計								年度中累計			
	件数	金額	件数	金額	前年比	構成比	件数	金額	前年比	構成比	件数	金額	前年比	構成比
製造業	36	423,930	449	4,923,548	101.4	13.87	1,601	12,343,544	95.3	13.33	13	96,086	105.0	8.33
食料品工業	9	134,060	121	1,877,040	98.8	5.29	462	4,572,635	102.9	4.94	6	76,028	776.3	6.59
繊維品工業	2	45,000	15	276,800	173.8	0.78	47	493,347	104.6	0.53	1	4,432	-	0.38
木材木製品工業	3	64,800	52	756,413	112.7	2.13	165	1,594,745	89.9	1.72	0	0	0.0	-
家具建具工業	2	16,000	45	237,190	138.7	0.67	110	398,636	105.0	0.43	1	1,583	-	0.14
紙工業	1	5,000	4	22,500	450.0	0.06	11	40,479	86.2	0.04	0	0	-	-
印刷製本業	4	34,600	30	315,260	105.3	0.89	104	714,546	99.4	0.77	0	0	0.0	-
化学工業	1	25,000	2	30,000	35.7	0.08	5	79,707	84.2	0.09	0	0	-	-
石油石炭工業	0	0	0	0	-	-	1	3,540	12.3	0.00	0	0	-	-
ゴム工業	0	0	8	100,350	71.1	0.28	44	406,746	90.0	0.44	1	9,452	-	0.82
皮革工業	0	0	0	0	-	-	0	0	-	-	0	0	-	-
窯業	1	3,000	11	95,385	27.7	0.27	43	445,322	89.8	0.48	0	0	0.0	-
機械工業	2	13,000	25	196,540	123.1	0.55	87	758,159	97.0	0.82	0	0	-	-
電気機器工業	0	0	5	39,500	57.2	0.11	30	439,511	62.9	0.47	0	0	-	-
車輛工業	0	0	7	108,500	700.0	0.31	9	94,478	452.0	0.10	0	0	-	-
船舶工業	0	0	3	9,500	40.4	0.03	13	30,452	67.9	0.03	0	0	-	-
金属工業	3	13,300	26	262,780	96.0	0.74	112	950,201	83.9	1.03	2	2,699	28.4	0.23
その他の工業	8	70,170	95	595,790	111.2	1.68	358	1,321,041	96.8	1.43	2	1,893	148.4	0.16
農林漁業	9	68,180	76	695,890	138.8	1.96	178	1,057,726	113.7	1.14	2	8,343	512.1	0.72
鉱業	0	0	2	68,000	331.7	0.19	10	149,910	90.5	0.16	0	0	-	-
建設業	123	936,470	1,300	10,625,015	103.6	29.92	3,222	16,524,997	96.5	17.84	29	153,598	60.4	13.32
卸売業	37	437,970	397	4,728,206	108.3	13.32	1,233	9,843,800	95.2	10.63	22	389,230	329.5	33.74
小売業	51	298,720	549	3,732,630	90.8	10.51	2,310	10,999,138	91.9	11.87	42	242,835	77.3	21.05
飲食業	35	133,600	279	1,310,940	97.8	3.69	1,342	5,041,565	95.0	5.44	18	39,274	58.9	3.40
運送倉庫業	10	136,900	78	1,115,710	112.5	3.14	350	3,107,682	100.7	3.35	3	10,371	563.1	0.90
サービス業	64	312,330	713	4,870,324	92.1	13.72	2,642	15,968,362	98.1	17.24	34	204,641	75.4	17.74
不動産業	18	241,100	172	2,492,810	115.9	7.02	647	6,617,749	108.0	7.14	2	6,236	-	0.54
その他の産業	11	108,300	96	946,200	37.2	2.66	872	10,979,643	94.8	11.85	1	2,927	-	0.25
合計	394	3,097,500	4,111	35,509,273	97.5	100.00	14,407	92,634,116	96.6	100.00	166	1,153,543	103.0	100.00

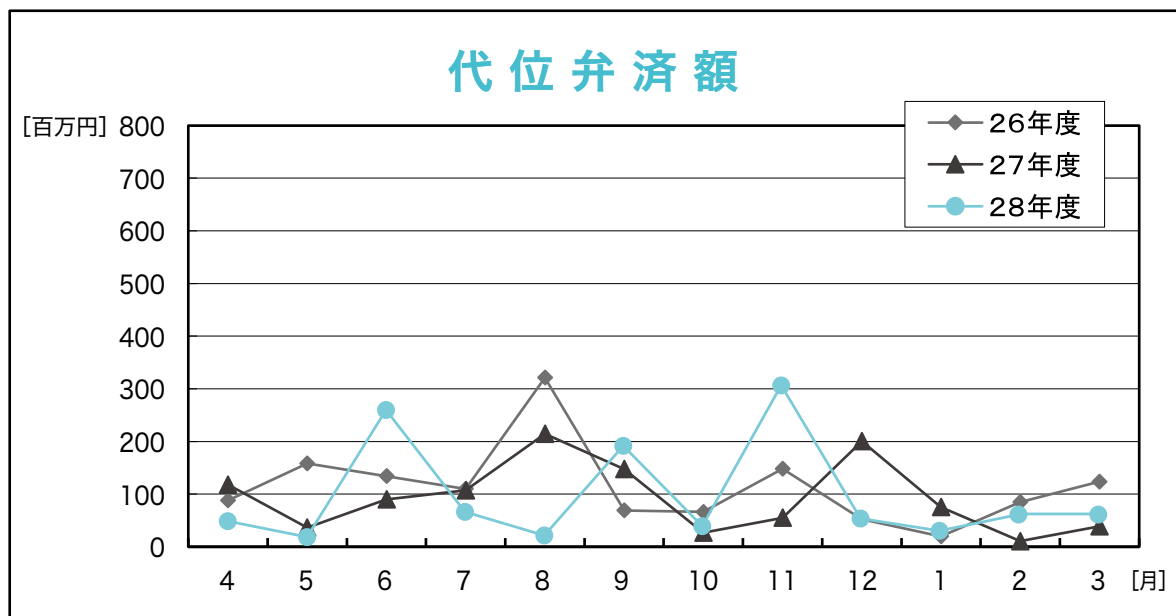
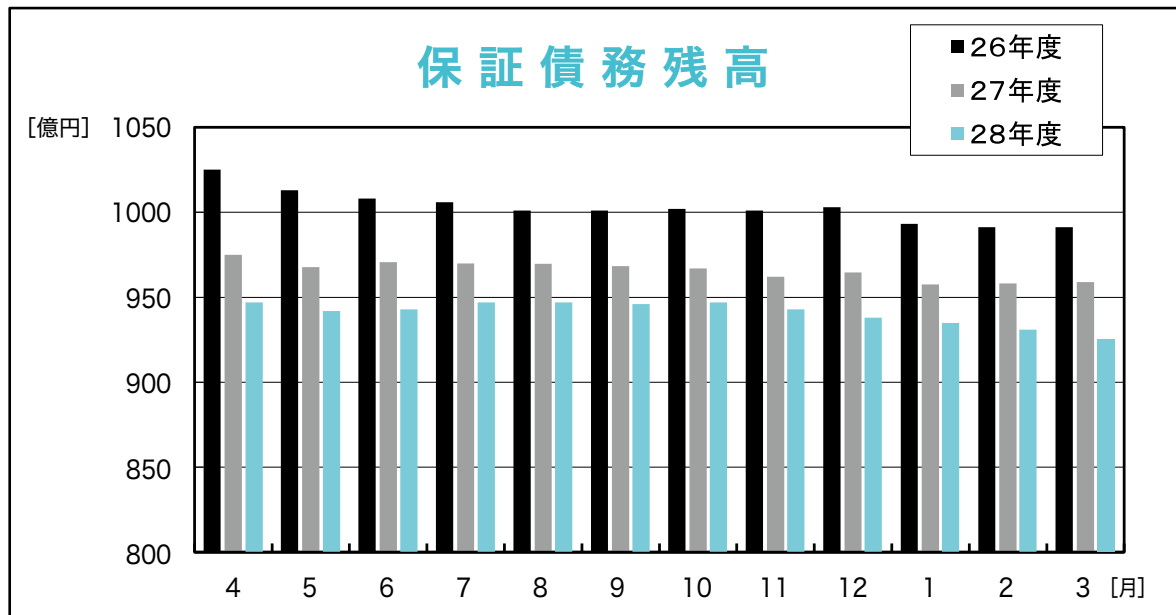
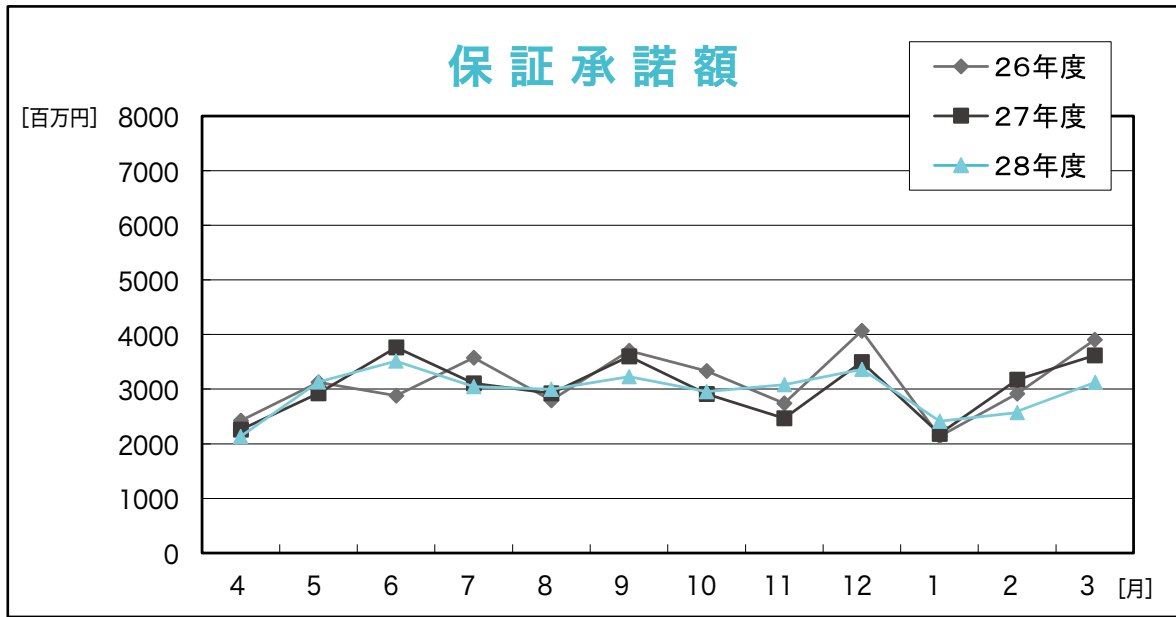

RANKING

～ 平成29年3月 保証承諾（金額別）上位100店舗 ～

(単位：千円，%)

順位	金融機関名		保証承諾額		
			件数	金額	前年比
1	宮銀	本店	56	1,015,750	68.0
2	宮銀	日向	66	806,650	121.1
3	宮銀	橘通	60	792,190	96.5
4	宮銀	都城	44	717,650	118.0
5	宮銀	赤江	37	682,430	381.0
6	宮銀	佐土原	54	620,435	159.2
7	宮銀	宮崎	40	603,990	129.2
8	鹿児島	宮崎	63	600,400	96.7
9	宮銀	都城北	55	564,000	73.3
10	西日本	宮崎	47	544,200	87.6
11	宮銀	延岡	51	492,600	160.2
12	宮崎太陽	西都	61	488,680	140.8
13	宮銀	東宮崎	46	451,380	93.4
14	宮銀	恒富	39	424,480	127.3
15	宮銀	柳丸	28	423,600	150.5
16	鹿児島	都城	19	421,300	282.4
17	宮銀	西都	47	413,690	72.5
18	西日本	延岡	27	392,500	106.6
19	宮銀	油津	38	388,130	194.9
20	宮銀	日向東	36	387,200	65.3
21	宮銀	大工町	25	384,900	57.3
22	宮崎太陽	北	36	376,350	70.4
23	宮銀	大塚中央	62	368,900	79.3
24	宮銀	鷹尾	39	359,760	73.9
25	宮銀	谷頭	31	357,500	93.1
26	延岡信金	北	40	356,400	145.1
27	宮銀	高千穂	50	350,210	126.5
28	宮崎太陽	延岡中央	46	331,050	268.9
29	宮崎太陽	青葉町	35	316,050	153.3
30	宮銀	小林	50	313,250	51.6
31	宮崎太陽	本店	40	312,986	71.3
32	南日本	都城	29	311,300	90.4
33	商工中金	宮崎	21	306,967	94.8
34	宮銀	川南	25	304,850	101.8
35	宮銀	新富	37	300,000	81.8
36	延岡信金	一ヶ岡	39	295,880	102.9
37	宮銀	国富	36	294,850	164.5
38	延岡信金	安賀多	44	294,065	113.3
39	宮銀	妻ヶ丘	36	288,370	160.8
40	宮銀	大島	31	280,750	163.3
41	宮銀	門川	30	272,050	46.2
42	宮銀	大淀	31	265,600	97.2
43	宮崎太陽	国富	33	265,580	146.9
44	宮銀	都北町	25	264,200	76.8
45	西日本	都城	29	261,340	92.4
46	宮銀	吾田	25	257,000	149.9
47	宮崎太陽	城ヶ崎	28	251,870	192.9
48	宮銀	串間	36	246,590	75.6
49	宮崎太陽	延岡	21	241,260	107.7
50	熊本信組	高千穂	45	236,780	109.3

順位	金融機関名		保証承諾額		
			件数	金額	前年比
51	延岡信金	出北	38	234,700	229.0
52	宮銀	三股	45	234,380	66.4
53	宮銀	祇園町	39	233,740	40.3
54	宮銀	住吉	28	230,700	81.4
55	宮崎太陽	南	42	228,300	69.0
56	宮銀	都農	24	227,800	155.5
57	宮銀	平和台	28	221,800	93.5
58	みずほ銀	宮崎	4	220,000	98.4
59	高鍋信金	小林	29	219,550	235.7
60	鹿児島	日南	21	215,900	71.7
61	宮崎太陽	都城	22	215,500	109.2
62	宮銀	田野	18	213,560	87.7
63	宮崎太陽	財光寺	33	212,750	141.8
64	高鍋信金	本店	34	212,170	97.0
65	宮銀	高岡	26	197,500	85.1
66	宮崎信金	本店	12	196,500	76.1
67	宮崎太陽	高鍋	19	194,900	131.1
68	宮崎太陽	大工町	26	194,590	245.9
69	宮崎信金	神宮	22	193,950	76.1
70	宮崎信金	大塚	17	190,340	71.9
71	宮崎太陽	大塚	21	186,700	345.2
72	延岡信金	西階	27	186,600	102.5
73	宮銀	高崎	15	186,300	144.2
74	宮銀	土々呂	22	185,796	175.6
75	宮崎太陽	日向	25	184,523	81.4
76	宮崎太陽	花ヶ島	21	182,600	107.1
77	延岡信金	本店	34	182,070	71.8
78	宮銀	南宮崎	25	181,920	74.6
79	宮崎信金	大淀	22	178,850	141.0
80	宮崎太陽	佐土原	23	178,200	92.4
81	福岡	宮崎	8	177,000	89.0
82	宮崎太陽	住吉	18	174,900	69.9
83	宮銀	神宮	15	173,710	61.8
84	宮崎太陽	平和台	24	173,000	195.5
85	都城信金	本店	29	169,630	92.3
86	宮崎太陽	船塚	20	168,400	218.6
87	鹿児島	日向	19	166,000	160.4
88	宮崎信金	西都	21	162,485	74.4
89	宮崎太陽	都農	17	159,500	118.1
90	高鍋信金	西都	16	158,880	119.9
91	宮銀	清武	21	152,800	96.7
92	宮崎太陽	飢肥	28	151,800	78.6
93	宮崎太陽	南延岡	13	150,500	128.1
94	宮銀	木花	19	145,100	96.7
95	都城信金	高城	17	143,400	106.2
96	宮崎信金	和知川原	22	140,280	128.3
97	宮銀	高鍋	17	139,300	69.5
98	高鍋信金	大島	17	137,090	150.3
99	宮崎太陽	田野	16	133,900	237.6
100	宮銀	一の宮	17	132,200	65.3

◆ 店舗名については略称で表記しております。

R A N K I N G

～ 平成29年3月末 保証債務残高（金額別）店舗 ～

（単位：千円，％）

順位	9月末 グループ	金融機関名	保証債務残高		
			件数	金額	対9月末 伸張率
1	1	宮銀 本店	246	3,018,906	87.5
2	1	宮銀 橘通	241	2,089,080	97.2
3	1	宮銀 都城	178	1,802,951	90.1
4	1	宮銀 日向	212	1,741,805	101.8
5	1	宮銀 大工町	111	1,731,300	95.6
6	1	宮銀 小林	217	1,689,997	87.3
7	1	宮銀 都城北	179	1,644,945	98.0
8	1	宮銀 油津	197	1,617,352	93.8
9	1	宮銀 東宮崎	180	1,458,491	97.6
10	1	宮銀 延岡	183	1,424,906	93.8
11	1	宮銀 西都	165	1,388,374	94.8
12	1	西日本 宮崎	184	1,379,667	98.9
13	1	宮銀 鷹尾	217	1,376,279	92.8
14	1	鹿児島 宮崎	190	1,305,423	111.2
15	1	宮銀 日向東	155	1,208,720	94.1
16	1	宮銀 佐土原	132	1,194,994	100.9
17	1	宮銀 大塚中央	202	1,149,466	101.6
18	1	宮銀 祇園町	167	1,130,371	94.8
19	1	宮銀 恒富	144	1,088,529	88.8
20	1	宮銀 宮崎	122	1,072,158	100.5
21	1	宮銀 赤江	107	1,037,677	125.2
22	1	宮銀 門川	114	992,257	100.2
23	1	宮崎太陽 本店	133	978,269	87.3
24	1	宮銀 大淀	102	947,460	92.9
25	1	宮崎太陽 延岡	105	936,568	108.0
26	1	宮銀 都北町	93	905,639	93.1
27	1	宮崎太陽 北	111	891,974	92.6
28	1	宮銀 新富	94	890,237	98.5
29	1	鹿児島 都城	106	881,187	91.9
30	1	宮銀 谷頭	100	851,725	91.0
31	1	宮銀 住吉	81	847,274	93.4
32	1	宮銀 串間	102	843,830	92.9
33	1	宮銀 川南	81	832,729	96.2
34	2	宮銀 三股	126	818,373	104.8
35	2	宮銀 妻ヶ丘	142	735,069	97.4
36	2	商工中金 宮崎	65	713,247	89.4
37	2	宮崎太陽 西都	133	709,732	101.3
38	2	宮銀 吾田	122	706,793	98.4
39	2	宮銀 国富	89	679,361	103.9
40	2	宮崎信金 本店	74	676,368	123.0
41	2	延岡信金 北	128	660,436	123.6
42	2	西日本 都城	98	657,181	105.4
43	2	鹿児島 日南	53	655,514	97.0
44	2	南日本 都城	105	632,400	94.5
45	1	宮崎太陽 都城	111	628,020	74.6
46	2	みずほ銀 宮崎	32	627,714	98.3
47	2	宮銀 南宮崎	96	616,186	100.6
48	2	宮銀 柳丸	81	616,113	120.4
49	2	宮崎太陽 青葉町	93	614,545	97.5
50	2	宮崎太陽 南	109	613,392	102.7

順位	9月末 グループ	金融機関名	保証債務残高		
			件数	金額	対9月末 伸張率
51	2	宮銀 平和台	97	611,212	97.0
52	2	宮銀 高千穂	135	594,644	84.5
53	2	宮銀 高城	108	580,697	90.0
54	2	宮銀 清武	98	580,444	93.4
55	2	宮銀 高岡	88	577,947	93.1
56	2	宮崎太陽 日向	92	567,729	88.9
57	2	宮銀 霧島町	71	554,202	89.1
58	2	西日本 延岡	72	550,200	96.4
59	3	宮銀 大島	82	547,419	110.0
60	2	宮銀 神宮	54	544,417	101.3
61	2	宮崎太陽 高鍋	84	542,181	99.4
62	2	宮銀 高崎	73	534,816	98.7
63	2	延岡信金 本店	148	531,590	94.9
64	3	延岡信金 一ヶ岡	125	527,114	109.4
65	2	宮崎太陽 都北町	95	525,533	96.1
66	2	宮銀 高鍋	90	511,909	95.7
67	3	延岡信金 安賀多	128	508,051	104.2
68	2	高鍋信金 川南	66	478,274	94.4
69	3	宮崎信金 神宮	86	477,800	117.6
70	3	福岡 宮崎	46	477,132	99.2
71	3	宮銀 田野	50	467,453	103.9
72	2	宮銀 飯野	69	464,422	92.5
73	3	鹿児島 小林	47	463,813	96.5
74	3	高鍋信金 本店	111	456,684	107.0
75	3	宮銀 一の宮	72	456,348	95.2
76	3	宮銀 木花	73	441,668	102.1
77	3	宮崎太陽 三股	51	435,508	103.3
78	3	宮崎太陽 財光寺	98	426,366	103.2
79	3	延岡信金 駅前	108	425,908	100.7
80	3	都城信金 本店	105	420,869	94.5
81	3	延岡信金 出北	104	420,526	100.9
82	3	宮崎太陽 延岡中央	68	409,943	112.9
83	3	宮崎太陽 鷹尾	61	401,423	106.2
84	3	宮崎信金 大塚	49	396,168	108.2
85	3	延岡信金 西階	102	390,928	94.4
86	3	宮崎太陽 国富	75	389,898	91.9
87	3	宮崎太陽 住吉	50	388,058	105.7
88	3	宮銀 南延岡	79	382,833	99.5
89	3	宮銀 都農	55	372,451	113.1
90	3	宮銀 出北	73	360,562	93.1
91	3	宮崎太陽 清武	63	351,939	98.9
92	3	宮崎太陽 佐土原	71	351,073	97.4
93	3	宮銀 土々呂	44	349,825	96.6
94	3	延岡信金 南延岡	91	345,960	96.3
95	4	宮崎信金 西都	81	332,464	111.8
96	3	宮崎太陽 城ヶ崎	69	331,467	96.7
97	3	宮崎太陽 南延岡	69	330,293	93.1
98	3	高鍋信金 日向	76	325,763	100.7
99	4	鹿児島 日向	39	325,490	131.3
100	3	宮崎太陽 小林	65	319,426	102.8

◆グループ分け及び保証債務残高伸張率につきましては、保証月報[平成28年8月号]のinformation【「保証債務残高伸張率ランキング表彰」について】をご覧ください。

RANKING

～ 平成29年3月末 保証債務残高（金額別）店舗 ～

（単位：千円，％）

順位	9月末 グループ	金融機関名	保証債務残高		
			件数	金額	対9月末 伸張率
101	3	高鍋信金 新富	80	316,799	89.5
102	4	宮銀 加納	48	304,998	113.9
103	4	宮崎太陽 平和台	59	303,388	106.4
104	4	宮銀 財光寺	46	300,416	111.5
105	4	熊本信組 高千穂	76	298,639	130.3
106	4	宮崎太陽 串間	43	298,633	106.6
107	4	宮崎太陽 門川	71	292,942	100.9
108	4	宮崎太陽 大工町	66	291,026	115.7
109	4	宮崎太陽 京塚	53	287,198	98.4
110	3	三菱東京 福岡	15	286,794	92.8
111	4	高鍋信金 高原	29	284,527	95.3
112	4	宮崎信金 清武	51	282,617	123.3
113	4	宮崎信金 和知川原	74	278,157	109.8
114	3	高鍋信金 西都	60	277,855	85.4
115	4	宮崎太陽 大塚	62	277,672	138.8
116	4	宮崎太陽 堀川町	69	276,291	99.3
117	4	宮崎太陽 赤江	63	275,975	95.3
118	4	宮崎太陽 船塚	49	260,843	131.3
119	4	高鍋信金 宮崎北	63	259,040	97.6
120	4	宮崎太陽 花ヶ島	52	258,526	106.6
121	4	高鍋信金 小林	61	256,589	121.7
122	4	宮崎太陽 アートセンター	61	253,882	95.7
123	4	宮崎太陽 都農	35	251,304	98.4
124	4	高鍋信金 大工町	86	251,125	102.6
125	4	鹿児島 延岡	34	250,082	93.6
126	4	宮崎信金 大淀	71	247,919	138.5
127	4	南郷信金 串間	76	247,633	104.3
128	4	宮崎太陽 田野	46	239,213	94.7
129	4	宮銀 高原	49	233,717	94.7
130	4	都城信金 三股	51	227,991	98.3
131	4	宮崎太陽 青島	43	227,640	101.1
132	4	高鍋信金 宮崎東	68	224,157	89.1
133	4	宮銀 希望ヶ丘	41	223,898	82.7
134	4	宮銀 綾	52	222,037	106.7
135	4	高鍋信金 日知屋	45	221,218	90.6
136	4	宮崎太陽 飫肥	55	214,613	110.1
137	4	大分 延岡	26	207,986	98.5
138	4	都城信金 高城	43	202,241	90.2
139	4	都城信金 鷹尾	64	199,939	98.8
140	4	宮崎太陽 出北	57	193,780	94.3
141	4	都城信金 沖水	52	193,663	92.7
142	4	宮崎信金 生目	64	192,112	91.6
143	4	宮崎信金 赤江	56	191,792	95.1
144	4	宮崎太陽 西佐土原	45	185,049	98.3
145	4	高鍋信金 住吉	34	180,709	97.3
146	4	高鍋信金 宮崎南	50	180,415	153.7
147	4	宮崎太陽 日向北	53	171,565	109.5
148	4	宮銀 花ヶ島	37	166,855	87.9
149	4	高鍋信金 佐土原	44	165,764	112.7
150	4	高鍋信金 大島	39	165,750	113.3

順位	9月末 グループ	金融機関名	保証債務残高		
			件数	金額	対9月末 伸張率
151	4	高鍋信金 えびの	44	162,324	100.6
152	4	南郷信金 飫肥	41	161,618	101.6
153	4	都城信金 一万城	50	157,976	111.4
154	4	宮銀 中央市場	24	153,067	86.3
155	4	南郷信金 北郷	40	148,869	94.0
156	4	大分 宮崎	17	147,503	102.6
157	4	宮崎太陽 大塚北	35	144,106	98.3
158	4	宮崎太陽 高千穂	36	143,191	106.9
159	4	宮崎信金 吉村	43	136,876	123.6
160	4	高鍋信金 上町	59	134,855	101.9
161	4	南郷信金 油津	43	131,137	89.9
162	4	宮崎太陽 宮崎市場	25	125,432	73.9
163	4	宮崎太陽 油津	41	123,543	101.0
164	4	都城信金 祝吉	44	123,223	84.7
165	4	南郷信金 本店	55	120,940	104.1
166	4	南日本 宮崎	30	118,357	69.1
167	4	高鍋信金 門川	28	118,137	97.5
168	4	熊本信組 北方	30	117,476	104.6
169	4	宮崎太陽 あやめ原	30	116,228	106.7
170	4	宮崎太陽 都城北	32	110,368	100.3
171	4	南郷信金 駅前	24	108,872	88.6
172	4	南郷信金 田野	31	107,066	103.2
173	4	高鍋信金 都農	22	105,600	89.1
174	4	高鍋信金 木城	21	104,728	137.5
175	4	高鍋信金 清武	30	102,647	98.4
176	4	三井住友 鹿児島	3	102,211	93.9
177	4	高鍋信金 財光寺	27	102,153	94.3
178	4	肥後 宮崎	5	96,045	105.2
179	4	高鍋信金 国富	31	93,853	140.4
180	4	高鍋信金 本郷	23	77,312	93.4
181	4	都城信金 高崎	28	68,014	90.1
182	4	鹿児島 えびの	14	63,928	86.1
183	4	肥後 湯前	4	62,250	146.3
184	4	南郷信金 大堂津	23	53,843	91.7
185	4	南部信組 日南	21	47,673	109.6
186	4	鹿児島 財部	5	44,710	95.1
187	4	南郷信金 木花	18	41,253	102.7
188	4	南部信組 串間	17	35,532	97.0
189	4	南郷信金 目井津	12	26,706	90.5
190	4	三菱東京 麹町中央	1	24,800	74.7
191	4	みずほ銀 麹町	1	19,467	53.9
192	4	鹿児島 栗野	1	18,088	87.9
193	4	南部信組 本店	7	13,006	84.8
194	4	南日本 末吉	1	12,254	91.5
195	-	宮崎太陽 南鹿児島	1	10,000	0.0
196	4	福岡 二日市	2	9,418	95.0
197	4	南日本 志布志	2	5,423	92.9
198	4	鹿児島 志布志	1	3,680	91.1
199	4	鹿児島 末吉	1	3,404	87.1
200	4	鹿児島 岩川	1	1,416	56.3



information

平成29年度の新体制について

平成29年度は以下の新体制で運営してまいります。今年度もよろしくお願いたします。

◆ お気軽にご相談下さい ◆

業 務 部	部長	次長	課名	担当地区	課長	担当課員	
	日高(紀)	四元	業務統括課	—	次長兼	若林・下玉利・佐藤・伊東・矢野	
			業務1課	宮崎市・都城市	時任	長友(昭)・門分・廉谷・合田	
			業務2課	上記以外の地区	米良	竹森・竹田・川島・高松	

経 営 支 援 部	部長	次長	課名	担当地区	課長	担当課員	
	日高(芳)	柳原	経営支援課	全地区	次長兼	隈田原・野中・三輪・那須	

管 理 部	部長	次長	課名	担当地区	課長	調査役	担当課員	
	沓掛	新地	代位弁済課	全地区	井上	斉藤(貴)	長濱	
			管理課	全地区	次長兼	(管理事務)高八重・中崎 (回収業務)平田・高橋		

総 務 部	部長	次長	課名	課長	担当課員		経 営 監 査 室	室長
	落合	水谷	総務企画課	次長兼	小椋・杉本・新名・岩本・樋口			斉藤(昌)

総務部/TEL. 0985-24-8251 FAX. 0985-32-2187	業務部/TEL. 0985-24-8253 FAX. 0985-24-8102
管理部/TEL. 0985-24-8252 FAX. 0985-22-4155	経営支援部/TEL. 0985-89-0022 FAX. 0985-22-4155

電話による事前協議申込みの取扱いを始めます

小口案件申込みについての利便性の向上と市町制度の利用促進を目的に、平成29年5月8日(月)より、電話による事前協議申込みの取扱いを開始します。

2週間以内に申込みが予定される500万円以下の小口案件について、金融機関は電話で協会に照会し、協会は保証の可否を原則2日以内にできるだけ早くFAXにて返答します。

【申込対象先】

- ①申込金融機関のプロパー融資残高がある先
 - ②いずれかの金融機関で保証協会の取引がある先
(現在保証取引残高が無くても協会が取引データを有していれば可)
 - ③返済緩和をしていない先、延滞をしていない先
- ①～③を同時に満たす方

【申込金額】

- 1企業500万円以内
ただし、グループ企業の保証債務残高の合計が本件を含み6000万円以内
(グループ企業とは保証協会のグループ企業管理によるもの)

【決算データについて】

- 協会に直近の決算データの入力がない場合は、2期分の売上高、営業利益、経常利益、当期利益、借入残高、簡易CF(当期利益+減価償却)を申込み時に電話で聞き取りさせていただきます(個人の場合は同様の項目を聞き取りさせていただきます)。

※協会に直近の決算データの入力がない場合、個人情報の取扱いについては十分注意して下さい。

注1)この事前協議申込みの回答後、正式申込みに至るまでの間に、先に他の金融機関からの事前協議申込みを経ない正式申込みが発生した場合は、他の金融機関の正式申込みが優先するものとします。

注2)500万円以下の申込みでも、今まで通り、直接正式申込みも受付しますので必要に応じて電話による事前協議申込みをご利用下さい。

「中小企業の会計に関する基本要領」に基づく保証料割引制度の取扱いを1年間延長します

中小企業の会計に関する基本要領に基づく保証料割引制度につきましては、平成29年3月31日をもって全国一律の制度としては終了となりますが、宮崎県信用保証協会では、引き続き中小企業者の育成と利便性維持のため、また中小企業者及び金融機関の皆様への周知期間としまして1年間(平成30年3月31日まで)の取扱延長を致します。

※会計参与設置会社に対する保証料割引制度につきましては、平成29年4月以降も継続されます。

セーフティネット保証5号の指定業種が公表されました

平成29年4月1日から平成29年6月30日までのセーフティネット保証5号の対象業種247業種が公表となりました。前回の262業種から15業種減少していますが、建設業では建築工事業、建築リフォーム工事業、一般管工事業等が追加になっております。

詳細につきましては中小企業庁のホームページ(<http://www.chusho.meti.go.jp>)をご覧ください。

【お問い合わせ先】
(業務部) TEL. 0985-24-8253

不動産情報

買受希望者等がありましたら情報をお寄せ下さいますよう、お願いいたします。
本物件は任意処分希望物件で、所有者の同意のもと掲載しております。

都 城 市

所 在	都城市菓子野町9836番7 外1		
種 類	雑種地	2筆	433㎡
売却希望価格	3,270,000円		



不動産競売情報(競売事件進行中)

買受希望者等がありましたら情報をお寄せ下さいますよう、お願いいたします。

都 農 町

所 在	児湯郡都農町大字川北字新別府1469番30		
種 類	宅地	1筆	663.10㎡
	作業所	1棟	195.34㎡
裁 判 所	宮崎地方裁判所	事 件 番 号	平成28年(ケ)第38号
入 札 期 間	平成29年5月11日~平成29年5月18日	特別売却期間	平成29年5月26日~平成29年6月1日
売却基準価額	2,758,000円	買受可能価額	2,206,400円

【お問い合わせ先】
(管理部) TEL. 0985-24-8252

* お 知 ら せ *

当協会では、各部直通電話を設置しておりますので、ご利用ください。

総 務 部

TEL (0985) 24-8251
FAX (0985) 32-2187

管 理 部

TEL (0985) 24-8252
FAX (0985) 22-4155

業 務 部

TEL (0985) 24-8253
FAX (0985) 24-8102

経 営 支 援 部

TEL (0985) 89-0022
FAX (0985) 22-4155

各種様式のホームページへの掲載について

当協会ホームページに、金融機関向けの“会員専用ページ”を設けております。こちらから各種様式のダウンロードが可能となっておりますので、是非ご利用ください。

● ホームページURL ●

<http://www.miyazaki-cgc.or.jp>

● アクセス方法 ●

トップページ → 会員専用ページ
→ ID・パスワードを入力してログイン

その他の内容も随時更新しておりますので、是非ご覧ください。

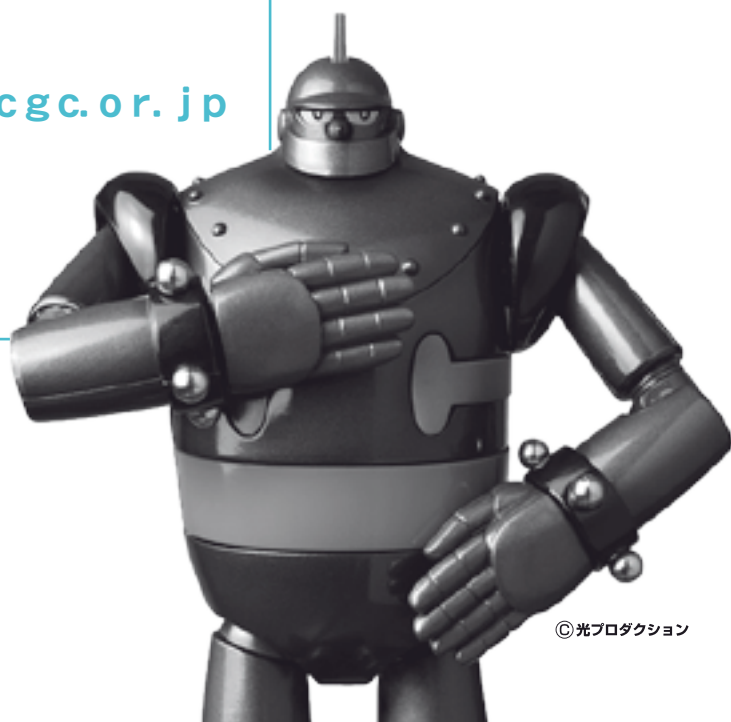

CREDIT
GUARANTEE
CORP. OF
MIYAZAKI

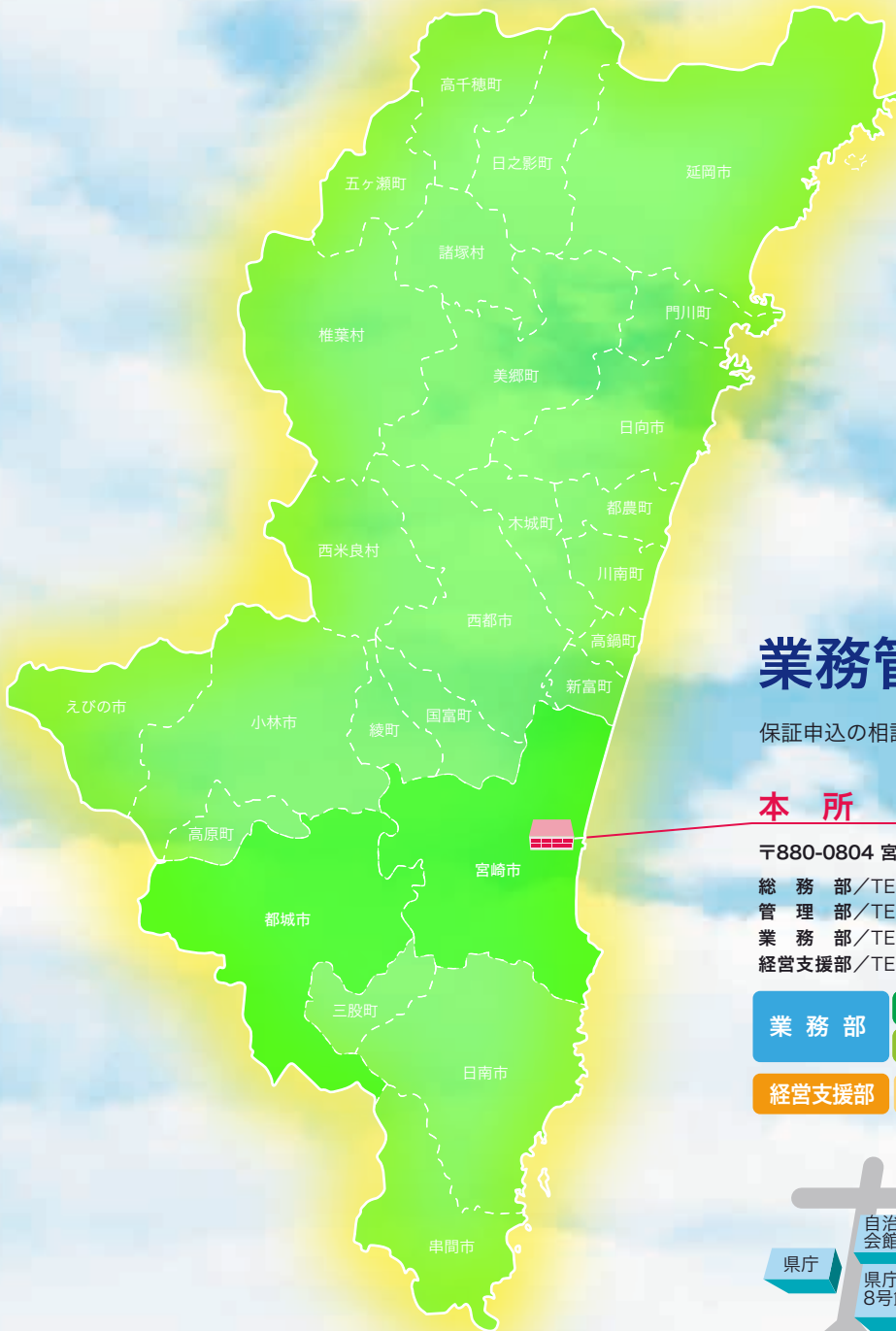

業務管轄区域のご案内

保証申込の相談、金融・経営相談などお気軽にご利用下さい。

本所

〒880-0804 宮崎市宮田町2番23号

総務部/TEL.(0985)24-8251 FAX.(0985)32-2187

管理部/TEL.(0985)24-8252 FAX.(0985)22-4155

業務部/TEL.(0985)24-8253 FAX.(0985)24-8102

経営支援部/TEL.(0985)89-0022 FAX.(0985)22-4155

業務部

業務1課 宮崎市、都城市

業務2課 宮崎市、都城市以外県内全域

経営支援部

県内全域

