

# 保証月報

2025

1

令和6年12月現在

公式LINE  
アカウントは  
こちら!▶



2025  
1月号

## INFORMATION

### 「TKC九州会宮崎支部及び宮崎銀行との地域別交流会」に参加しました

昨年に引き続き、11月から12月にかけて計6地区で開催されました「TKC九州会宮崎支部及び宮崎銀行との地域別交流会」に、当協会から27名が参加しました。

各研修会では、当協会から保証制度や経営者保証非徴求の取組みなどについて説明させていただき、TKC九州宮崎支部及び宮崎銀行からは、事業者支援における様々な取組みについて説明がなされました。

これからも積極的に関係機関と連携・協働し、地域中小企業の支援に繋がる取組みを進めてまいります。

開催日	開催地区
11/14(木)	都城地区
11/15(金)	西都地区
11/19(火)	小林地区
11/26(火)	延岡地区
11/28(木)	日向地区
12/10(火)	宮崎・油津地区



本件に関するお問い合わせ… 総務部 企画課 TEL：0985-24-8251

### 「宮崎銀行のコーポレートファイナンス研修」に講師を派遣しました

令和6年11月18日(月)に開催されました「宮崎銀行のコーポレートファイナンス研修」に、当協会職員を講師として派遣しました。

研修会では出席者の若手行員の方々に対して、信用保証協会における基礎的な業務内容や事例について説明をさせていただきました。

今後も各金融機関と連携し、地域中小企業支援のために研修等の取組みを実施してまいります。



本件に関するお問い合わせ… 総務部 企画課 TEL：0985-24-8251

#### Contents

INFORMATION	1
グラフ(保証承諾額/保証債務残高/代位弁済額)	4
令和6年12月 保証状況	5
金融機関別	6
制度別	8
市町村別	10
業種別	11
金額別/期間別	12
資金用途別/新規・継続別	13
金融機関支店別ランキング	14
宮崎県中小企業融資制度「経営力強化貸付」	17



CREDIT GUARANTEE CORP. OF MIYAZAKI  
宮崎県信用保証協会

## 「1 day仕事体験会」を開催しました

令和6年12月4日(水)、当協会において「1 day仕事体験会」を開催しました。

参加いただいた8名の学生の皆さまに、まずは当協会の概要や業務についての説明を行い、続いて保証審査に関するグループワーク、若手職員との座談会を行いました。

第2回は1月22日(水)の開催を予定しています。



本件に関するお問い合わせ … 総務部 企画課 TEL：0985-24-8251

## 「SDGsへの取り組み」について

このたび、信用保証の推進や当協会をより身近に感じていただくことを目的として、3種類のノベルティグッズを製作しました(トートバック・クリアファイル・ボールペン)。

当協会のオリジナルキャラクター「ワンボ」を活用し、全てSDGsに資する素材で製作しており、環境に配慮したノベルティグッズになっています。



トートバック



クリアファイル



ボールペン

当協会ではアスクル株式会社のサステナビリティ活動の趣旨に賛同し、「アスクル環境循環プラットフォーム(クリアファイル回収プログラム)」の取り組みを開始しました。

資源の有効活用やプラスチックごみの削減、海洋生物保護の観点から、プラスチックのリサイクルに関する社会的な関心が高まっていることを受けて開始された事業で、個人を含む事業者から集めた使用済みクリアファイルについて再資源化し、再生ペレットを利用して再製品化する内容になっています。また、クリアファイル送付時の段ボール1箱あたり100円が環境NPO等に寄付される仕組みにもなっています。

1回目となった今回は、段ボール2箱で約33kg分の使用済みクリアファイルをエコセンターに送付しました。センターからは回収実績やリサイクル率の報告をいただくことになっており、集計の結果、今回送付した内の99.8%のクリアファイルが再資源化されることになりました。引き続き、2回目の送付に向けた準備を進めています。

今後もSDGsの趣旨に賛同し、地域経済や社会の持続可能な発展への課題解決に向けた取り組みを行ってまいります。

本件に関するお問い合わせ … 総務部 企画課 TEL：0985-24-8251

## 経営者保証非徴求の取組みについて

ご存じですか?

借入している保証付融資について  
経営者保証を解除したい

経営者保証を提供せずに  
資金調達をしたい



## 経営者保証が不要な保証制度があります!

宮崎県信用保証協会では、「経営者保証に関するガイドライン(以下、経保GL)」の趣旨を踏まえ、経営者の個人保証(以下、経営者保証)を不要とする取扱いを積極的に推進しています

### 経営者保証を不要とする取扱いの3類型

保証料率  
上乗せ  
なし

#### ①金融機関連携型

要件	(1)経保GLにおいて定める「法人と経営者個人の資産・経理が明確に分離されていること」「法人と経営者の間の資金のやりとりが社会通念上適切な範囲を超えないこと」「法人から適時適切に財務情報等が提供されていること」を確認できる法人であること (2)申込金融機関にて経営者保証を不要とし、かつ保全がないプロパー融資の残高がある、またはプロパー融資を同時実行すること (3)財務要件(「直近決算期において債務超過でないこと」かつ「直近2期の決算期において減価償却前経常利益が連続して赤字でないこと」)を満たしていること
対象保証制度	全ての保証制度

#### ②財務型

… 経保GL「法人のみの資産・収益力で借入返済が可能と判断し得る」を満たす

#### ③担保充足型

… 経保GL「経営者等から十分な物的担保の提供がある」を満たす

要件	特定社債保証制度の申込資格要件(適債基準)を満たしていること	要件	申込人または経営者本人等が所有する不動産の担保提供があり、十分な保全が図られること
対象保証制度	財務要件型無保証人保証制度	対象保証制度	全ての保証制度

### 3類型に該当しない・経保GLを一部充足しない場合

経保GLの要件のすべてを充足していない場合でも、一定の要件を満たした場合に保証料率を上乗せすることを条件に保証人による保証を提供しないことを中小企業者が選択できるようになりました(令和6年3月15日~)

保証料率  
上乗せ  
あり

#### ④事業者選択型経営者保証非提供制度

要件	(1)過去2年間(法人の設立から2年経過していない場合は、その期間)において、決算書等を申込金融機関の求めに応じて提出していること (2)直近の決算において代表者等への貸付金等がなく、かつ、代表者への役員報酬、賞与、配当等が社会通念上相当と認められる額を超えていないこと (3)直近決算において債務超過でないこと、または直近2期の決算において減価償却前経常利益が連続して赤字ではないこと (4)上記(1)および(2)の要件について、継続的に充足することを誓約する書面を提出していること (5)保証料率の引上げを条件として保証人の保証を提供しないことを希望していること
対象保証制度	全ての保証制度(無担保保険)
保証料率の上乗せ	制度所定の保証料率に、上記(3)の両方も満たしている場合は0.25%、どちらか一方のみを満たしている場合または法人設立後2事業年度の決算がない場合は0.45%上乗せ ※高鍋町・新富町・木城町・都農町・高千穂町・日之影町・五ヶ瀬町の町融資制度を利用の場合、上乗せ保証料率の全部を町が補助します

#### ⑤事業者選択型経営者保証非提供促進特別保証制度(国補助制度)

要件	上記④と同様
対象保証制度	事業者選択型経営者保証非提供促進特別保証制度 宮崎県中小企業融資制度 経営者保証非提供促進貸付
保証料率の上乗せ	上記④と同様 ※本制度を利用の場合、上乗せ保証料率の一部を国が補助します(令和9年3月31日まで)

本件に関するお問い合わせ … 総務部 企画課 TEL：0985-24-8251

## 令和6年12月 保証状況

(単位：千円, %)

区分	当月中				当月末			
	件数	金額	対前年比		件数	金額	対前年比	
			件数	金額			件数	金額
保証申込	426	4,421,875	90.3	86.9	4,574	57,000,230	125.9	174.4
保証承諾	409	3,971,735	90.3	87.4	4,266	51,134,569	127.1	175.4
保証債務残高	-	-	-	-	23,481	194,894,563	98.7	97.7
代位弁済(元利)	13	54,688	54.2	23.2	236	1,388,355	129.0	112.8
求償権残高	-	-	-	-	458	2,096,990	149.2	124.6

(単位：千円, %)

区分 月別	保証承諾						保証債務残高						
	前年度			当年度			前年度			当年度			
	件数	金額	前年比	件数	金額	前年比	件数	金額	前年比	企業数	件数	金額	前年比
4	382	3,501,805	224.7	453	5,213,178	148.9	24,442	218,048,923	100.3	14,502	23,483	194,744,061	89.3
5	325	2,787,551	154.2	552	7,856,271	281.8	24,350	215,136,895	99.8	14,512	23,395	194,190,391	90.3
6	369	3,035,377	138.2	663	10,585,443	348.7	24,211	212,356,813	99.3	14,512	23,290	195,060,638	91.9
7	318	2,624,375	82.3	648	10,356,783	394.6	24,026	209,319,962	98.5	14,542	23,185	198,273,389	94.7
8	358	2,860,660	43.4	348	2,570,036	89.8	23,932	206,700,963	96.7	14,529	23,192	197,660,109	95.6
9	396	2,889,157	39.3	406	3,682,671	127.5	23,918	204,667,195	94.8	14,522	23,199	196,672,091	96.1
上期計	2,148	17,698,925	78.0	3,070	40,264,381	227.5	-	-	-	-	-	-	-
10	373	3,110,632	77.0	419	3,218,914	103.5	23,866	202,015,424	92.3	14,568	23,310	196,159,146	97.1
11	383	3,792,161	105.7	368	3,679,539	97.0	23,819	200,874,604	92.3	14,579	23,377	195,119,956	97.1
12	453	4,544,106	72.3	409	3,971,735	87.4	23,788	199,486,899	91.2	14,611	23,481	194,894,563	97.7
1	329	3,055,903	83.7	-	-	-	23,756	197,776,853	90.2	-	-	-	-
2	484	5,144,034	131.0	-	-	-	23,721	196,288,675	89.7	-	-	-	-
3	639	8,262,896	138.8	-	-	-	23,619	195,897,352	89.7	-	-	-	-
下期計	2,661	27,909,731	101.7	1,196	10,870,188	95.0	-	-	-	-	-	-	-
累計	4,809	45,608,656	90.9	4,266	51,134,569	175.4	-	-	-	-	-	-	-

(単位：千円, %)

区分 月別	代位弁済額(元利)						対債務者回収(元本)						
	前年度			当年度			前年度			当年度			
	件数	金額	前年比	件数	金額	前年比	件数	金額	前年比	件数	金額	前年比	
4	16	90,855	387.6	34	214,103	235.7	1	28,375	276.2	2	17,554	61.9	
5	17	47,376	35.9	36	300,609	634.5	5	11,153	29.9	5	34,426	308.7	
6	13	54,301	822.5	30	115,942	213.5	5	28,295	105.6	5	30,790	108.8	
7	28	142,498	372.4	23	147,275	103.4	4	25,972	107.5	4	18,558	71.5	
8	20	203,716	101.0	32	111,821	54.9	6	34,329	108.6	8	28,281	82.4	
9	19	167,145	125.8	30	122,693	73.4	5	21,206	64.3	0	11,909	56.2	
上期計	113	705,892	132.0	185	1,012,442	143.4	26	149,331	91.5	24	141,519	94.8	
10	17	95,208	392.6	19	140,216	147.3	3	25,483	128.4	7	29,432	115.5	
11	29	194,181	179.7	19	181,008	93.2	8	24,133	81.1	2	21,290	88.2	
12	24	235,952	181.2	13	54,688	23.2	4	10,104	56.8	5	24,701	244.5	
1	32	90,993	114.5	-	-	-	12	29,182	232.6	-	-	-	-
2	31	337,535	111.1	-	-	-	5	34,507	147.6	-	-	-	-
3	47	299,454	504.4	-	-	-	7	26,207	46.4	-	-	-	-
下期計	180	1,253,322	177.7	51	375,913	71.6	39	149,616	93.6	14	75,423	126.3	
累計	293	1,959,214	158.0	236	1,388,355	112.8	65	298,947	92.6	38	216,941	103.8	

### 保証承諾額

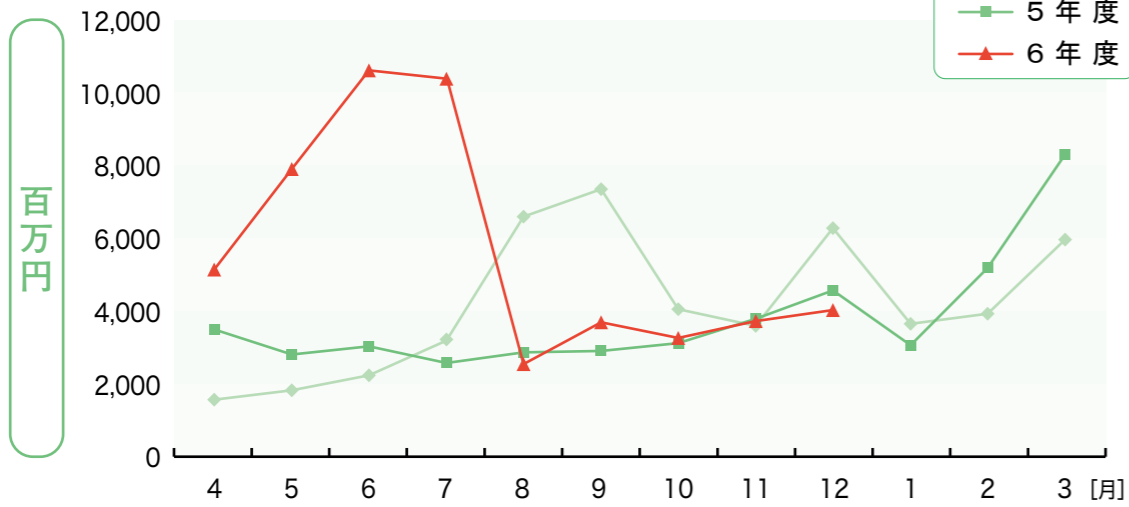

### 保証債務残高

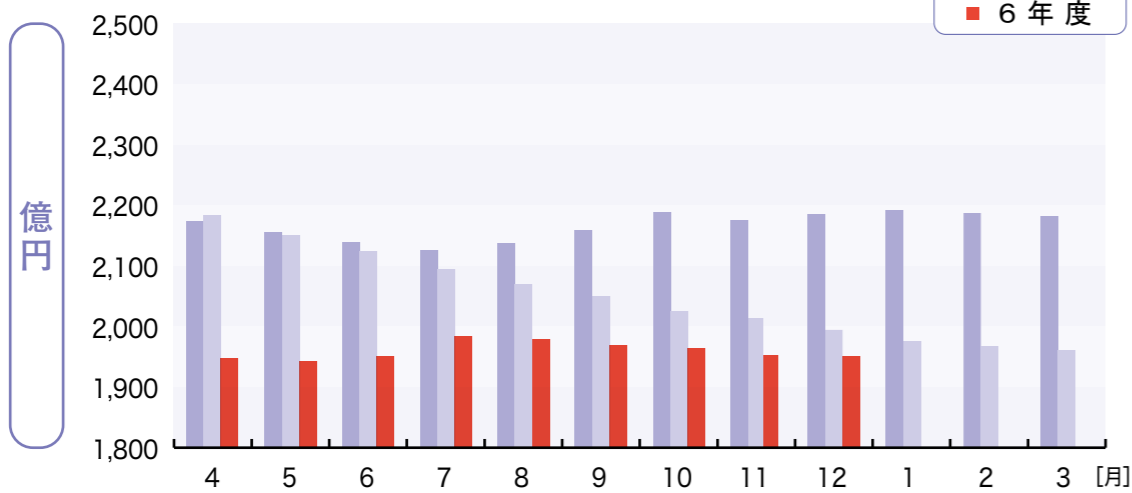

### 代位弁済額

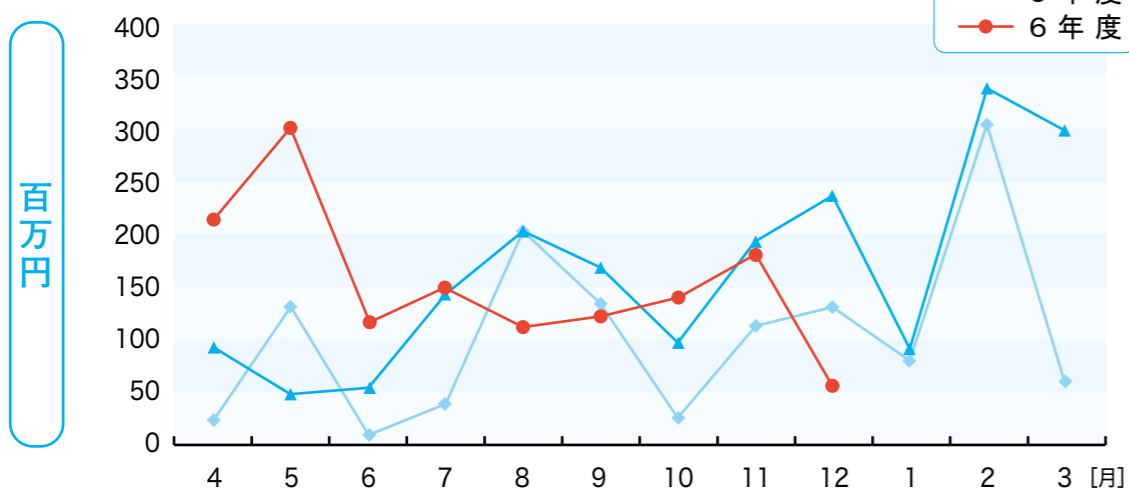

金融機関別

(単位：千円, %)

金融機関	区分	保証承諾						当月末保証債務残高					代位弁済								
		当月中		年度中累計									当月中		年度中累計					代位弁済率(B)/(A)	
		件数	金額	件数	金額	前年比		件数	構成比	金額(A)	前年比	構成比	件数	金額	件数	前年比	金額(B)	前年比	構成比	当月末	前年同期
						件数	金額														
宮崎銀行		185	2,327,151	2,086	30,146,768	142.4	197.1	10,671	45.45	106,526,674	100.8	54.66	6	14,408	92	143.8	680,200	169.3	48.99	0.64	0.38
鹿児島銀行		13	150,000	134	1,877,578	98.5	126.3	1,318	5.61	12,599,174	88.9	6.46	2	4,554	17	65.4	125,098	47.8	9.01	0.99	1.85
大分銀行		3	21,000	12	92,000	100.0	76.7	55	0.23	579,640	94.1	0.30	0	0	1	-	6,015	-	0.43	1.04	-
肥後銀行		0	0	4	85,380	133.3	167.4	19	0.08	236,859	97.3	0.12	0	0	0	-	0	-	-	-	-
福岡銀行		0	0	5	163,879	500.0	11364.7	37	0.16	558,563	112.6	0.29	0	0	0	-	0	-	-	-	-
西日本シティ銀行		6	37,300	71	1,219,446	101.4	113.3	674	2.87	7,232,679	83.0	3.71	0	0	4	50.0	21,138	28.1	1.52	0.29	0.86
小計		207	2,535,451	2,312	33,585,051	137.0	186.2	12,774	54.40	127,733,589	98.3	65.54	8	18,962	114	116.3	832,450	112.7	59.96	0.65	0.57
宮崎太陽銀行		84	656,850	909	10,946,097	124.7	187.7	4,797	20.43	37,976,159	97.3	19.49	4	35,582	54	135.0	269,606	135.3	19.42	0.71	0.51
南日本銀行		8	121,800	44	436,409	169.2	159.4	236	1.01	1,876,155	94.7	0.96	0	0	4	200.0	14,184	78.6	1.02	0.76	0.91
小計		92	778,650	953	11,382,506	126.2	186.4	5,033	21.43	39,852,314	97.2	20.45	4	35,582	58	138.1	283,791	130.6	20.44	0.71	0.53
宮崎第一信用金庫		44	338,510	404	2,575,707	116.8	147.3	2,228	9.49	10,544,309	99.3	5.41	0	0	28	147.4	110,151	85.7	7.93	1.04	1.21
延岡信用金庫		18	104,010	183	1,359,546	102.8	118.6	1,189	5.06	6,796,456	92.4	3.49	0	0	10	142.9	35,697	94.7	2.57	0.53	0.51
高鍋信用金庫		45	192,114	379	2,014,316	104.1	106.9	2,066	8.80	8,855,115	94.7	4.54	1	144	24	218.2	75,835	148.5	5.46	0.86	0.55
小計		107	634,634	966	5,949,569	108.8	124.5	5,483	23.35	26,195,880	95.9	13.44	1	144	62	167.6	221,683	102.1	15.97	0.85	0.80
宮崎県南部信用組合		0	0	6	29,700	85.7	109.7	47	0.20	123,642	99.6	0.06	0	0	0	0.0	0	-	-	-	2.98
熊本県信用組合		3	23,000	27	172,567	158.8	104.4	110	0.47	647,126	98.3	0.33	0	0	1	25.0	5,975	14.8	0.43	0.92	6.14
全国信用組合連合会		0	0	0	0	-	-	0	-	0	-	-	0	0	0	-	0	-	-	-	-
小計		3	23,000	33	202,267	137.5	105.1	157	0.67	770,768	98.5	0.40	0	0	1	20.0	5,975	13.5	0.43	0.78	5.64
みずほ銀行		0	0	0	0	-	-	9	0.04	150,874	70.4	0.08	0	0	1	100.0	44,457	321.4	3.20	29.47	6.46
三菱UFJ銀行		0	0	0	0	-	-	2	0.01	13,516	65.8	0.01	0	0	0	-	0	-	-	-	-
三井住友銀行		0	0	0	0	-	-	0	-	0	-	-	0	0	0	-	0	-	-	-	-
小計		0	0	0	0	-	-	11	0.05	164,390	70.0	0.08	0	0	1	100.0	44,457	321.4	3.20	27.04	5.89
商工組合中央金庫		0	0	2	15,176	66.7	41.8	23	0.10	177,622	85.1	0.09	0	0	0	-	0	-	-	-	-
日本政策金融公庫		0	0	0	0	-	-	0	-	0	-	-	0	0	0	-	0	-	-	-	-
小計		0	0	2	15,176	66.7	41.8	23	0.10	177,622	85.1	0.09	0	0	0	-	0	-	-	-	-
合計		409	3,971,735	4,266	51,134,569	127.1	175.4	23,481	100.00	194,894,563	97.7	100.00	13	54,688	236	129.0	1,388,355	112.8	100.00	0.71	0.62

制度別

(単位：千円、%)

区分	保証承諾								当月末保証債務残高				代位弁済				
	当月中				年度中累計				件数		金額		件数		金額		
	件数	前年比	金額	前年比	件数	前年比	金額	前年比	件数	前年比	金額	前年比	件数	前年比	金額	前年比	
県制度	創業新分野進出支援貸付	5	125.0	84,000	521.7	49	158.1	438,590	193.1	412	103.3	2,406,447	97.8	2	100.0	5,869	35.7
	企業立地促進貸付	1	-	50,000	-	1	100.0	50,000	166.7	5	71.4	207,520	101.6	0	-	0	-
	経営安定貸付	71	106.0	1,093,820	109.8	483	124.2	6,870,080	142.2	1,174	103.4	10,488,751	115.1	15	125.0	92,789	78.1
	小規模企業経営安定貸付	10	71.4	47,300	68.5	107	128.9	648,060	136.1	213	113.3	769,422	116.8	2	200.0	3,199	431.8
	経営力強化貸付	12	-	211,831	-	12	-	211,831	-	7	-	112,520	-	0	-	0	-
	事業承継貸付	1	-	17,000	-	3	75.0	67,000	100.9	8	160.0	149,930	315.2	0	-	0	-
	経営支援貸付	2	3.3	25,000	1.9	1,081	297.8	24,206,520	316.3	1,850	342.6	37,910,605	408.9	7	175.0	97,515	353.9
	みやざき成長産業育成貸付	2	200.0	27,000	627.9	8	400.0	149,000	1910.3	330	90.4	2,136,962	88.3	0	0.0	0	0.0
	次世代リーディング企業等支援貸付	1	-	17,000	-	2	200.0	97,000	194.0	11	122.2	241,315	142.2	0	-	0	-
	農業ビジネス進出支援貸付	1	33.3	9,600	25.3	13	216.7	120,752	176.5	41	124.2	315,401	139.0	0	-	0	-
	緊急経営対策資金(災害対策貸付)	1	-	5,000	-	11	550.0	110,200	110.2	18	163.6	204,187	133.2	0	-	0	-
	緊急経営対策資金(SN・危機関連)	1	-	55,000	-	5	-	140,000	-	130	81.3	1,055,713	84.2	1	16.7	1,954	2.8
	緊急経営対策資金(コロナ緊急対策貸付)	0	-	0	-	0	-	0	-	1,876	83.4	20,165,627	67.8	15	65.2	103,020	63.8
	緊急経営対策資金(コロナ対応資金)	0	-	0	-	0	-	0	-	6,476	82.0	49,751,755	67.3	86	134.4	543,229	112.0
	緊急経営対策資金(原油・原材料高対策)	0	-	0	-	0	-	0	-	814	86.8	8,390,579	77.0	10	500.0	79,818	1763.6
	緊急経営対策資金(みやざき再生支援)	0	-	0	-	0	0.0	0	0.0	848	87.7	9,541,445	80.5	6	600.0	65,832	450.2
金融機関提案型貸付	1	-	30,000	-	5	100.0	73,000	130.0	69	79.3	451,412	78.9	2	-	17,671	-	
経営者保証非提供促進貸付	0	-	0	-	0	-	0	-	0	-	0	-	0	-	0	-	
旧制度(平成19年度以前)	0	-	0	-	0	-	0	-	27	81.8	211,552	71.6	0	0.0	0	0.0	
小計	109	72.7	1,672,551	67.8	1,780	175.5	33,182,033	218.7	14,309	95.2	144,511,142	94.3	146	120.7	1,010,896	107.8	
市町制度	宮崎市	97	115.5	478,994	139.8	772	111.7	3,388,108	125.4	2,824	110.1	8,185,746	114.1	35	184.2	128,717	227.0
	都城市	32	114.3	147,580	141.3	263	100.8	1,104,490	114.9	1,026	104.9	2,676,174	108.8	9	180.0	25,576	270.5
	延岡市	33	122.2	172,680	123.5	248	129.2	1,004,650	119.0	829	104.1	2,270,504	106.1	7	233.3	20,910	738.4
	日南市	7	63.6	28,900	77.6	111	123.3	388,340	106.5	397	108.2	928,420	109.5	5	500.0	9,003	964.5
	小林市	6	600.0	18,890	858.6	60	139.5	214,456	118.6	259	103.2	558,426	102.0	1	33.3	1,806	36.0
	日向市	15	214.3	67,340	195.0	120	118.8	595,300	147.2	393	107.7	1,314,287	118.3	3	150.0	4,119	106.2
	串間市	0	0.0	0	0.0	25	83.3	76,320	72.9	102	106.3	248,993	96.1	1	50.0	947	9.9
	西都市	7	87.5	29,840	97.1	64	156.1	244,365	143.8	176	118.9	523,368	127.3	4	400.0	5,931	106.3
	えびの市	2	100.0	7,500	75.0	14	58.3	58,620	57.5	58	90.6	143,477	98.3	4	-	5,115	-
	三股町	4	200.0	10,400	452.2	27	96.4	88,900	128.0	141	105.2	245,749	104.0	1	33.3	2,612	29.6
	高原町	6	-	11,280	-	12	171.4	26,434	167.3	31	155.0	51,176	159.6	1	-	2,271	-
	国富町	2	200.0	6,500	130.0	15	83.3	49,130	91.6	65	98.5	131,460	105.9	0	0.0	0	0.0
	綾町	0	0.0	0	0.0	5	83.3	10,500	76.3	25	108.7	47,582	92.6	0	-	0	-
	高鍋町	2	100.0	5,600	140.0	28	103.7	94,010	143.2	88	125.7	156,479	129.4	1	100.0	3,656	517.3
	新富町	1	33.3	8,000	56.7	23	121.1	97,830	131.8	73	119.7	169,072	133.1	0	-	0	-
	木城町	1	-	1,500	-	7	175.0	13,200	82.5	25	80.6	35,901	72.0	0	-	0	-
	川南町	6	120.0	18,400	112.3	17	81.0	44,310	85.3	74	102.8	118,146	95.8	1	-	419	-
	都農町	3	150.0	7,300	121.7	14	93.3	50,240	101.1	40	142.9	119,213	143.1	1	-	838	-
	門川町	2	200.0	4,500	326.1	19	86.4	63,240	103.9	85	110.4	176,217	107.3	0	-	0	-
高千穂町	1	50.0	5,000	161.3	14	77.8	40,070	65.7	79	102.6	148,750	106.2	0	-	0	-	
日之影町	1	-	5,000	-	5	500.0	16,500	1100.0	12	133.3	19,661	138.2	0	-	0	-	
五ヶ瀬町	0	-	0	-	2	100.0	5,000	62.5	10	142.9	15,634	119.5	0	-	0	-	
小計	228	120.0	1,035,204	133.2	1,865	112.3	7,674,013	120.4	6,812	108.0	18,284,437	111.6	74	180.5	211,918	203.2	
協会制度	経営安定関連	0	-	0	-	1	-	10,000	-	37	92.5	550,802	94.0	1	100.0	6,688	2306.6
	当座貸越	7	140.0	107,000	142.7	43	100.0	767,000	108.5	103	112.0	1,771,555	107.6	0	0.0	0	0.0
	カードローン	12	70.6	79,000	68.1	111	87.4	604,000	91.2	281	96.6	1,515,084	99.9	1	33.3	1,006	3.5
	提携カードローン	3	37.5	6,000	31.6	36	67.9	75,500	59.4	101	89.4	219,848	90.2	0	0.0	0	0.0
	S S 連携カードローン	5	35.7	15,000	50.0	44	91.7	97,400	89.4	184	85.6	403,986	85.8	3	300.0	7,671	258.9
	信金5カードローン	3	42.9	12,000	37.5	10	41.7	32,700	35.4	43	82.7	151,356	85.2	0	0.0	0	0.0
	税理士会短期	2	9.1	13,000	7.7	45	31.9	257,500	27.5	81	39.9	508,428	37.0	1	100.0	9,799	493.5
	事業承継特別保証	0	-	0	-	0	-	0	-	0	-	0	-	0	-	0	-
	スタートアップ創出促進保証(SSS保証)	0	-	0	-	0	-	0	-	0	-	0	-	0	-	0	-
	伴走支援型特別保証	0	-	0	-	3	-	38,300	-	25	96.2	208,727	98.1	1	50.0	9,414	81.8
	事業再生計画実施関連保証(感染症対応型)	0	-	0	-	0	-	0	-	1	100.0	133,349	98.9	0	-	0	-
	事業者選択型経営者保証非提供促進特別保証	0	-	0	-	3	-	120,000	-	3	-	115,673	-	0	-	0	-
	プロパー融資借換特別保証	0	-	0	-	0	-	0	-	0	-	0	-	0	-	0	-
	経営力強化保証	1	-	80,000	-	13	-	284,500	-	11	-	179,318	-	0	-	0	-
その他	14	155.6	534,180	191.7	109	194.6	3,401,067	234.9	230	184.0	5,723,364	194.6	1	-	44,457	-	
小計	47	57.3	846,180	117.5	418	85.0	5,687,967	139.3	1,100	95.0	11,481,491	123.4	8	61.5	79,034	124.9	
一般	25	80.6	417,800	72.1	203	106.8	4,590,556	130.6	1,260	96.9	20,617,494	100.5	8	100.0	86,508	68.9	
合計	409	90.3	3,971,735	87.4	4,266	127.1	51,134,569	175.4	23,481	98.7	194,894,563	97.7	236	129.0	1,388,355	112.8	

市町村別

(単位：千円、%)

区分 市町村	保証承諾						当月末保証債務残高			
	当月中		年度中累計				前年比		前年比	
	件数	金額	件数	金額	件数	金額	件数	金額	件数	金額
宮崎市	181	1,993,705	1,780	23,105,982	133.4	195.6	9,339	81,763,928	99.1	100.3
都城市	60	605,280	598	7,412,600	122.5	163.4	3,602	30,030,271	97.5	94.4
延岡市	48	331,380	522	5,794,728	139.2	191.8	2,948	24,230,039	98.6	97.9
日南市	8	33,900	178	1,573,128	121.1	122.4	1,049	7,601,413	98.1	91.8
小林市	9	37,590	115	1,108,972	140.2	236.2	730	4,929,359	99.1	92.2
日向市	28	269,540	301	3,666,070	126.5	207.7	1,427	12,272,845	98.7	99.1
串間市	4	65,000	70	866,544	134.6	178.3	353	2,668,886	99.4	95.2
西都市	7	28,840	119	1,146,299	150.6	151.4	545	4,481,460	102.1	99.1
えびの市	4	69,500	53	648,469	117.8	121.5	231	1,890,271	95.1	102.7
市計	349	3,434,735	3,736	45,322,791	131.5	183.7	20,224	169,868,473	98.7	98.1
三股町	10	79,200	75	502,420	100.0	101.9	482	3,137,583	96.6	94.9
高原町	8	101,280	29	401,067	131.8	240.4	168	1,541,647	99.4	94.3
国富町	6	62,500	54	916,094	87.1	118.7	356	3,312,230	101.7	97.7
綾町	0	0	16	209,000	114.3	218.6	128	775,449	98.5	92.3
高鍋町	2	12,200	51	348,086	89.5	80.6	387	2,383,182	96.8	86.5
新富町	5	20,000	57	852,502	114.0	233.0	314	2,247,799	103.6	104.2
西米良村	0	0	2	50,000	200.0	130.2	16	208,505	94.1	93.5
木城町	2	2,920	21	159,510	116.7	79.7	105	836,629	86.8	88.4
川南町	10	44,400	44	322,679	77.2	69.2	316	2,703,343	102.6	96.1
都農町	5	72,500	33	275,338	110.0	123.2	168	1,066,639	103.1	98.2
門川町	6	50,000	70	785,902	114.8	145.2	396	3,368,456	96.6	95.8
諸塚村	0	0	7	67,000	116.7	102.1	14	180,547	107.7	89.3
椎葉村	0	0	3	47,700	42.9	33.5	34	422,267	103.0	91.7
美郷町	1	20,000	4	37,700	57.1	61.8	45	423,298	93.8	91.7
高千穂町	1	5,000	28	366,370	96.6	196.9	210	1,475,078	97.7	99.0
日之影町	2	39,500	18	294,530	257.1	380.0	57	523,265	98.3	99.3
五ヶ瀬町	2	27,500	18	175,880	128.6	116.3	61	420,173	107.0	96.9
町村計	60	537,000	530	5,811,778	102.5	129.8	3,257	25,026,090	98.9	95.4
県外	0	0	0	0	-	-	0	0	-	-
合計	409	3,971,735	4,266	51,134,569	127.1	175.4	23,481	194,894,563	98.7	97.7

業種別

(単位：千円、%)

区分 業種	保証承諾						当月末保証債務残高				代位弁済			
	当月中		年度中累計				前年比		前年比		前年比		前年比	
	件数	金額	件数	金額	前年比	構成比	件数	金額	前年比	構成比	件数	金額	前年比	構成比
製造業	38	436,594	430	6,361,400	198.6	12.44	2,389	24,700,737	98.5	12.67	29	153,260	351.2	11.04
食料品工業	13	186,990	141	2,462,137	207.6	4.82	683	9,301,797	99.3	4.77	13	61,696	8640.3	4.44
繊維品工業	2	4,500	12	155,860	163.2	0.30	63	818,855	110.2	0.42	0	0	-	-
木材木製品工業	3	35,800	37	851,350	334.0	1.66	191	2,742,989	106.1	1.41	4	49,153	-	3.54
家具建具工業	2	4,500	24	225,430	221.4	0.44	145	878,096	92.3	0.45	0	0	0.0	-
紙工業	0	0	4	90,040	900.4	0.18	16	168,581	106.0	0.09	0	0	-	-
印刷製本業	0	0	12	217,400	84.4	0.43	137	1,368,581	90.8	0.70	0	0	0.0	-
化学工業	2	61,000	2	61,000	80.3	0.12	10	202,366	107.8	0.10	0	0	-	-
石油石炭工業	0	0	0	0	-	-	0	0	-	-	0	0	-	-
ゴム工業	0	0	5	66,130	51.5	0.13	50	767,816	87.4	0.39	0	0	-	-
皮革工業	0	0	0	0	-	-	1	352	42.3	0.00	0	0	-	-
窯業	0	0	4	63,650	101.7	0.12	64	705,962	86.9	0.36	0	0	-	-
機械工業	1	10,000	19	530,732	427.3	1.04	141	1,796,016	94.0	0.92	4	13,714	-	0.99
電気機器工業	0	0	4	49,300	51.0	0.10	58	770,683	98.4	0.40	0	0	-	-
車輛工業	0	0	1	5,000	-	0.01	7	93,170	86.0	0.05	0	0	-	-
船舶工業	1	2,000	4	8,900	17.6	0.02	26	89,584	92.2	0.05	0	0	0.0	-
金属工業	2	14,600	36	448,173	202.8	0.88	203	1,734,298	95.7	0.89	0	0	-	-
その他の工業	12	117,204	125	1,126,298	209.1	2.20	594	3,261,592	102.5	1.67	8	28,697	283.3	2.07
農林漁業	6	55,020	68	819,479	94.1	1.60	432	3,857,543	90.7	1.98	4	32,553	86.2	2.34
鉱業	0	0	2	44,500	44.5	0.09	16	270,191	82.2	0.14	0	0	0.0	-
建設業	114	1,008,850	1,183	12,625,172	182.9	24.69	5,186	39,574,894	96.5	20.31	45	222,958	67.7	16.06
卸売業	29	326,850	364	6,478,918	194.3	12.67	1,862	22,203,857	94.1	11.39	14	129,156	62.6	9.30
小売業	43	321,481	546	5,511,070	170.3	10.78	3,318	22,838,582	95.5	11.72	49	214,849	165.4	15.48
飲食業	23	156,600	319	2,510,463	170.4	4.91	2,485	12,458,370	94.5	6.39	48	215,914	219.6	15.55
運送倉庫業	8	65,670	90	1,639,332	119.3	3.21	552	8,285,764	95.7	4.25	4	27,675	31.7	1.99
サービス業	99	724,840	887	9,234,898	157.6	18.06	5,081	40,705,582	99.0	20.89	37	342,771	148.8	24.69
不動産業	44	831,930	333	5,613,170	215.0	10.98	1,369	15,331,706	120.4	7.87	3	37,120	294.7	2.67
その他の産業	5	43,900	44	296,168	166.4	0.58	791	4,667,338	83.0	2.39	3	12,097	43.4	0.87
合計	409	3,971,735	4,266	51,134,569	175.4	100.00	23,481	194,894,563	97.7	100.00	236	1,388,355	112.8	100.00

## 金額別

(単位：千円, %)

金額	区分	当月中				年度中累計			
		件数	金額	構成比	前年比	件数	金額	構成比	前年比
1,000千円以下		20	18,470	0.47	89.9	220	191,658	0.37	87.6
1,000千円超	2,000千円以下	45	77,864	1.96	78.9	480	844,716	1.65	104.5
2,000千円超	3,000千円以下	62	174,420	4.39	87.9	568	1,595,656	3.12	99.5
3,000千円超	5,000千円以下	82	364,470	9.18	99.5	804	3,580,755	7.00	115.2
5,000千円超	10,000千円以下	109	932,520	23.48	91.3	963	7,943,901	15.54	125.4
10,000千円超	15,000千円以下	24	328,600	8.27	96.1	299	3,997,200	7.82	175.8
15,000千円超	20,000千円以下	27	509,011	12.82	117.7	267	5,060,318	9.90	183.8
20,000千円超	30,000千円以下	22	598,980	15.08	93.5	269	7,149,658	13.98	189.7
30,000千円超	50,000千円以下	11	476,000	11.98	52.2	252	10,551,721	20.64	208.4
50,000千円超	60,000千円以下	2	115,000	2.90	191.7	60	3,449,077	6.75	459.3
60,000千円超	70,000千円以下	2	130,400	3.28	104.3	24	1,590,232	3.11	240.0
70,000千円超	80,000千円以下	2	158,000	3.98	-	46	3,599,678	7.04	572.2
80,000千円超	100,000千円以下	1	88,000	2.22	45.6	9	870,000	1.70	102.7
100,000千円超	150,000千円以下	0	0	-	0.0	3	350,000	0.68	261.2
150,000千円超		0	0	-	-	2	360,000	0.70	194.6
合計		409	3,971,735	100.00	87.4	4,266	51,134,569	100.00	175.4
平均保証承諾額		9,711千円				11,987千円			

## 資金使途別

(単位：千円, %)

資金使途	区分	当月中				年度中累計			
		件数	金額	構成比	前年比	件数	金額	構成比	前年比
運 転		265	2,474,275	62.30	74.5	2,971	38,275,765	74.85	182.2
設 備		67	525,690	13.24	149.1	551	3,371,565	6.59	104.3
運 転・設 備		77	971,770	24.47	111.5	744	9,487,239	18.55	193.5
合計		409	3,971,735	100.00	87.4	4,266	51,134,569	100.00	175.4

## 新規・継続別

(単位：千円, %)

新規・継続	区分	当月中				年度中累計			
		件数	金額	構成比	前年比	件数	金額	構成比	前年比
新 規		78	584,790	14.72	129.5	638	4,331,334	8.47	143.5
継 続		331	3,386,945	85.28	82.8	3,628	46,803,235	91.53	179.1
合計		409	3,971,735	100.00	87.4	4,266	51,134,569	100.00	175.4

## 期間別

(単位：千円, %)

期 間	区分	当月中				年度中累計			
		件数	金額	構成比	前年比	件数	金額	構成比	前年比
3ヵ月以下		12	95,000	2.39	69.5	113	892,547	1.75	148.7
3ヵ月超	6ヵ月以下	53	517,300	13.02	184.6	245	2,595,580	5.08	162.9
6ヵ月超	1ヵ年以下	31	470,490	11.85	66.5	318	4,440,749	8.68	106.9
1ヵ年超	2ヵ年以下	33	232,704	5.86	91.2	282	1,658,794	3.24	99.6
2ヵ年超	3ヵ年以下	3	10,000	0.25	55.0	76	237,615	0.46	78.3
3ヵ年超	4ヵ年以下	5	9,360	0.24	149.5	56	194,481	0.38	170.6
4ヵ年超	5ヵ年以下	62	253,050	6.37	80.7	485	2,437,748	4.77	116.8
5ヵ年超	7ヵ年以下	151	1,069,120	26.92	130.2	1,300	7,817,592	15.29	138.3
7ヵ年超	10ヵ年以下	36	547,531	13.79	35.8	1,207	25,403,804	49.68	256.4
10ヵ年超		23	767,180	19.32	161.1	184	5,455,659	10.67	177.9
合計		409	3,971,735	100.00	87.4	4,266	51,134,569	100.00	175.4
平均保証期間		66.5ヶ月				78.8ヶ月			

## ～ワンポのワンポイント講座 (vol.5)～



今月は「宮崎県中小企業融資制度の経営力強化貸付」について説明するワン。

よろしく、ワンポ！



まず、この制度は、取扱金融機関が認定経営革新等支援機関（認定支援機関）と連携して、事業者の事業計画策定支援や継続的な経営支援を行い、事業者の経営力を強化することを目的とした制度なんだ。

そして、この「宮崎県経営力強化貸付」は、今年の7月に運用を再開した国の「経営力強化保証」の県制度版なんだよ。

融資限度額は少なくなるけど、保証料率は通常より一区分低い料率が適用されることに加え、県と保証協会の一部補助によりかなりお得になっているほか、融資利率も抑えられているよ。

また、期間は運転資金5年、設備資金7年なんだけど、既往の保証付融資を借り換える場合には10年まで設定可能な設計になっているよ。

もっと詳しく知りたい時は、遠慮なく当協会に連絡して聞いてくれワン。



なるほど！  
国の制度と比較して、県と保証協会の一部補助で保証料負担が軽減され、尚且つ、融資利率も抑えられているんだね。  
ワンポ、今年もよろしくね。



金融機関支店別ランキング

令和6年12月 保証承諾（金額）上位100店舗

(単位：千円、%)

順位	金融機関名		保証承諾額			順位	金融機関名		保証承諾額		
			件数	金額	前年比				件数	金額	前年比
1	宮銀	都城北	66	1,297,260	258.1	51	宮崎太陽	花ヶ島	37	370,760	173.9
2	宮銀	南宮崎	67	1,154,329	451.0	52	宮崎太陽	門川	27	364,430	131.2
3	宮銀	延岡	79	1,099,369	437.2	53	宮銀	妻ヶ丘	23	361,240	176.8
4	宮銀	日向	79	1,015,009	211.4	54	宮銀	谷頭	33	349,462	135.1
5	宮銀	橘通	62	996,631	219.3	55	宮銀	東宮崎	31	345,200	87.6
6	宮銀	本店	57	992,708	408.8	56	宮崎太陽	都城	25	331,100	127.2
7	宮銀	大淀	55	913,642	224.9	57	宮崎太陽	国富	16	327,500	562.7
8	宮銀	佐土原	52	911,473	246.3	58	宮崎太陽	赤江	27	319,200	283.0
9	宮銀	祇園町	59	814,566	570.6	59	宮崎太陽	堀川町	34	312,846	141.6
10	宮銀	大塚中央	59	770,460	169.1	60	宮銀	中央市場	14	309,725	330.2
11	宮銀	都城	48	767,980	167.3	61	宮崎第一	一万城	35	295,960	233.4
12	宮銀	国富	44	757,134	90.3	62	宮銀	霧島町	19	289,357	330.5
13	西日本	宮崎	44	754,646	139.9	63	宮崎第一	都城	40	286,490	489.3
14	鹿児島	宮崎	45	744,952	144.7	64	宮銀	新富	20	284,230	97.0
15	宮銀	油津	56	732,560	183.1	65	西日本	都城	18	282,200	81.5
16	宮銀	日向東	50	720,511	194.2	66	宮銀	加納	14	280,220	276.1
17	宮銀	小林	46	706,525	444.1	67	宮銀	出北	30	278,450	236.9
18	宮銀	赤江	41	696,760	266.9	68	宮崎太陽	日向北	33	265,040	295.2
19	宮銀	宮崎	31	678,353	252.5	69	宮銀	綾	18	264,000	248.4
20	宮銀	恒富	50	671,150	215.1	70	宮崎太陽	都北町	19	262,600	313.2
21	宮銀	串間	47	662,172	192.7	71	宮崎太陽	平和台	23	257,100	329.6
22	宮崎太陽	北	25	659,550	187.9	72	高鍋信金	小林	46	255,830	131.1
23	宮銀	清武	35	653,808	269.1	73	宮銀	三股	36	255,650	161.3
24	宮崎太陽	本店	42	603,260	199.0	74	延岡信金	南延岡	29	247,756	251.5
25	宮銀	一の宮	29	591,810	746.3	75	宮銀	都農	15	240,400	162.2
26	宮銀	高千穂	33	574,213	250.9	76	宮崎太陽	大塚	24	233,000	182.9
27	宮崎太陽	日向	25	571,700	367.6	77	南日本	都城	27	230,159	113.0
28	宮崎太陽	佐土原	38	568,000	338.8	78	延岡信金	北	22	227,200	82.4
29	宮銀	住吉	40	561,530	395.3	79	宮崎太陽	西都	23	225,540	180.6
30	宮銀	鷹尾	46	549,240	201.1	80	宮崎太陽	小林	21	223,823	354.3
31	鹿児島	都城	33	537,326	183.4	81	宮銀	高鍋	29	223,021	85.3
32	宮銀	神宮	40	528,540	629.7	82	宮崎太陽	南延岡	29	222,900	256.4
33	宮銀	西都	51	508,879	214.9	83	宮崎太陽	延岡中央	10	217,680	174.2
34	宮銀	都北町	29	496,064	201.6	84	宮銀	川南	21	215,177	88.0
35	宮銀	高岡	31	492,400	293.9	85	宮崎太陽	清武	24	213,060	293.1
36	宮銀	田野	29	489,020	374.1	86	延岡信金	西階	27	212,900	89.0
37	宮銀	飯野	33	488,549	179.0	87	宮銀	高原	16	207,380	99.0
38	宮銀	木花	30	488,440	160.6	88	延岡信金	出北	27	199,770	110.2
39	宮崎太陽	南	31	470,136	460.9	89	宮銀	花ヶ島	21	199,680	117.0
40	宮崎太陽	延岡	32	461,523	124.1	90	高鍋信金	日向	35	194,190	168.9
41	宮銀	大工町	24	438,232	61.3	91	宮崎太陽	串間	12	189,700	304.5
42	宮銀	門川	31	426,872	232.9	92	南日本	宮崎	15	183,250	270.7
43	宮崎太陽	財光寺	37	411,100	147.0	93	西日本	延岡	9	182,600	165.2
44	宮銀	大島	32	408,990	140.7	94	宮崎第一	本店	18	178,470	114.7
45	宮銀	吾田	34	390,520	103.3	95	宮銀	財光寺	20	177,300	95.4
46	宮銀	柳丸	35	382,737	347.8	96	宮崎太陽	船塚	15	176,330	147.9
47	宮銀	高城	39	379,892	94.1	97	熊本信組	高千穂	27	172,567	104.4
48	宮銀	平和台	23	376,500	151.0	98	宮銀	高崎	23	166,099	31.9
49	宮崎太陽	鷹尾	24	374,800	301.4	99	延岡信金	安賀多	22	156,940	146.5
50	宮崎太陽	青葉町	37	373,040	206.7	100	宮崎太陽	住吉	18	155,400	60.8

※ 店舗名については略称で表記しております。 ※ 数値については年度内の実績となります。

令和6年12月末 保証債務残高（金額）店舗

(単位：千円、%、先)

順位	グループ	金融機関名		保証債務残高			保証利用先数		順位	グループ	金融機関名		保証債務残高			保証利用先数	
				件数	金額	前年比	前年度末	12月末					件数	金額	前年比	前年度末	12月末
1	1	鹿児島	宮崎	442	4,542,248	92.5	334	324	51	2	宮銀	妻ヶ丘	190	1,322,605	90.5	142	137
2	1	宮銀	都城	367	4,511,752	87.7	251	256	52	2	宮崎太陽	花ヶ島	164	1,309,715	98.2	120	121
3	1	宮銀	本店	363	4,323,674	96.1	240	254	53	2	宮銀	高岡	141	1,290,079	109.2	105	106
4	1	宮銀	延岡	347	4,311,270	111.1	248	263	54	2	宮銀	吾田	160	1,287,624	93.2	116	116
5	1	西日本	宮崎	370	4,310,245	82.7	274	269	55	3	宮銀	一の宮	114	1,282,637	109.8	82	85
6	1	宮銀	日向	340	3,690,723	99.3	245	248	56	3	宮銀	飯野	117	1,249,689	106.5	89	89
7	2	宮銀	大工町	202	3,335,745	96.8	138	138	57	3	鹿児島	延岡	103	1,231,309	81.4	73	71
8	1	宮銀	油津	298	2,990,497	96.2	195	201	58	2	延岡信金	北	164	1,200,155	91.2	129	128
9	1	鹿児島	都城	290	2,957,667	86.3	217	209	59	3	宮銀	木花	120	1,160,928	113.4	89	91
10	1	宮銀	都城北	267	2,947,298	112.9	176	187	60	2	宮崎第一	本店	149	1,159,363	98.6	112	111
11	1	宮崎太陽	本店	311	2,937,749	94.8	212	215	61	3	宮崎太陽	財光寺	150	1,151,284	107.3	98	99
12	1	宮銀	橘通	290	2,863,565	74.1	278	205	62	3	宮崎太陽	西都	131	1,125,089	99.9	97	100
13	1	宮銀	小林	293	2,817,592	90.2	205	203	63	3	宮崎太陽	南	124	1,079,573	104.4	88	95
14	1	宮銀	大淀	226	2,792,260	100.4	165	175	64	3	宮崎太陽	大工町	128	1,076,437	84.1	88	88
15	1	宮銀	大塚中央	300	2,790,572	112.9	191	219	65	3	宮銀	高崎	132	1,064,807	87.9	82	84
16	1	宮銀	南宮崎	291	2,784,655	120.3	212	228	66	2	宮銀	三股	191	1,060,637	84.0	144	142
17	1	宮銀	日向東	232	2,591,974	103.8	162	163	67	3	宮銀	田野	98	1,037,961	144.1	71	75
18	1	宮銀	宮崎	211	2,516,462	98.1	154	155	68	3	延岡信金	西階	155	1,022,485	99.8	99	99
19	1	宮銀	鷹尾	296	2,490,202	93.9	221	218	69	3	宮崎太陽	佐土原	117	1,020,195	125.0	79	81
20	1	宮銀	佐土原	225	2,461,379	112.1	166	172	70	2	宮崎第一	都城	209	1,003,179	105.0	143	151
21	2	宮銀	国富	197	2,363,619	110.2	140	144	71	3	宮崎太陽	鷹尾	139	990,839	113.3	96	94
22	1	宮銀	西都	256	2,249,956	100.8	172	179	72	3	宮崎太陽	赤江	100	979,011	114.1	68	74
23	2	宮銀	恒富	208	2,204,655	100.4	126	129	73	3	宮崎太陽	大塚	138	977,285	94.6	99	101
24	1	宮銀	東宮崎	254	2,145,618	95.3	189	192	74	3	宮銀	神宮	105	970,561	125.6	62	72
25	1	宮銀	祇園町	216	2,103,497	105.1	153	161	75	2	高鍋信金	小林	222	969,638	104.2	149	151
26	2	宮銀	赤江	173	2,098,066	101.0	127	134	76	3	宮銀	新富	127	953,914	86.8	83	86
27	2	宮銀	住吉	179	2,084,306	121.2	114	117	77	2	延岡信金	駅前	168	902,381	93.3	124	127
28	2	宮銀	清武	181	1,946,459	138.4	111	129	78	3	宮銀	都農	91	886,541	96.1	73	69
29	2	宮崎太陽	延岡	168	1,943,981	100.1	118	121	79	3	鹿児島	日南	108	864,784	86.5	85	79
30	2	宮崎太陽	日向	177	1,934,164	98.6	110	110	80	3	宮崎太陽	門川	111	862,763	98.7	78	77
31	2	宮銀	門川	176	1,822,643	101.5	114	115	81	3	宮崎太陽	小林	126	851,737	96.4	79	79
32	2	宮銀	高鍋	204	1,764,829	92.8	141	146	82	3	宮崎太陽	国富	86	843,172	105.0	60	62
33	2	宮銀	都北町	178	1,760,626	104.7	112	121	83	2	高鍋信金	日向	179	842,065	95.9	122	117
34	2	宮銀	柳丸	192	1,757,359	108.3	123	139	84	3	宮銀	加納	98	839,986	108.5	68	73
35	2	宮崎太陽	北	152	1,679,356	96.7	109	110	85	3	宮銀	財光寺	115	815,142	89.7	81	79
36	2	鹿児島	日向	164	1,629,935	88.7	120	119	86	1	延岡信金	本店	178	802,000	88.9	151	146
37	2	宮崎太陽	都城	182	1,628,448	89.2	124	122	87	2	延岡信金	安賀多	139	799,137	85.8	105	100
38	2	宮銀	平和台	161	1,591,988	110.6	119	126	88	3	宮崎太陽	都北町	103	788,464	91.5	75	72
39	2	宮銀	霧島町	168	1,584,467	110.2	106	122	89	3	宮崎太陽	平和台	119	788,162	109.1	81	84
40	2	宮崎太陽	青葉町	186	1,574,950	100.4	114	115	90	3	宮崎太陽	南延岡	108	772,796	97.4	73	76
41	2	西日本	延岡	163	1,556,555	80.6	125	121	91	3	宮銀	高原	76	765,936	100.5	58	62
42	2	宮銀	高千穂	166	1,502,816	102.2	125	127	92	3	延岡信金	南延岡	131				



令和6年12月末 保証債務残高（金額）店舗

（単位：千円、%、先）

順位	グループ	金融機関名	保証債務残高			保証利用先数		順位	グループ	金融機関名	保証債務残高			保証利用先数	
			件数	金額	前年比	前年度末	12月末				件数	金額	前年比	前年度末	12月末
101	4	宮銀 中央市場	60	669,665	116.2	38	41	151	3	高鍋信金 宮崎南	114	316,915	95.4	86	88
102	3	高鍋信金 宮崎北	137	666,277	103.4	95	99	152	4	宮崎太陽 西佐土原	39	303,062	98.4	27	24
103	2	高鍋信金 大工町	147	665,819	95.7	106	107	153	3	高鍋信金 宮崎東	81	269,237	97.8	64	66
104	3	熊本信組 高千穂	110	647,126	98.3	77	75	154	4	鹿児島 南宮崎	56	268,365	103.4	41	42
105	2	高鍋信金 本店	157	640,323	82.2	117	116	155	3	宮崎第一 西都	80	250,223	78.8	51	50
106	3	延岡信金 一ヶ岡	126	626,592	88.3	91	89	156	4	宮崎第一 田野	59	244,880	134.8	39	41
107	3	宮崎第一 三股	122	602,918	95.9	86	86	157	4	宮崎太陽 高千穂	66	242,117	84.1	45	39
108	3	宮崎太陽 三股	103	601,396	99.8	71	75	158	3	宮崎第一 日南	79	241,666	93.7	51	57
109	3	宮崎第一 一万城	110	595,476	117.0	70	73	159	3	宮崎第一 赤江	72	238,807	118.5	52	49
110	3	宮崎太陽 高鍋	91	588,494	91.7	54	56	160	4	高鍋信金 清武	59	229,484	81.5	46	46
111	3	宮崎太陽 日向北	112	579,944	110.0	72	80	161	4	高鍋信金 えびの	70	219,030	94.2	48	46
112	3	宮崎太陽 油津	84	568,974	92.8	72	65	162	4	宮崎太陽 あやめ原	39	208,964	79.5	32	31
113	3	鹿児島 小林	94	565,647	78.0	84	79	163	4	宮崎第一 北郷	43	198,167	89.0	32	30
114	4	宮崎太陽 延岡中央	63	562,189	106.4	46	43	164	4	高鍋信金 佐土原	57	191,155	97.7	42	43
115	3	高鍋信金 新富	113	547,442	92.6	77	78	165	4	宮崎第一 飢肥	59	186,379	71.6	38	36
116	3	宮崎第一 祝吉	107	534,002	106.1	87	82	166	4	高鍋信金 都農	41	179,652	122.3	36	35
117	3	宮崎太陽 清武	95	531,827	93.2	70	72	167	4	商工中金 宮崎	23	177,622	85.1	20	17
118	3	宮銀 南延岡	80	528,467	91.2	59	57	168	4	高鍋信金 門川	46	175,077	96.2	37	34
119	3	高鍋信金 川南	127	527,360	90.1	91	91	169	4	高鍋信金 国富	51	167,685	86.4	37	35
120	3	宮崎太陽 出北	101	518,343	90.3	70	65	170	4	みずほ銀 宮崎	9	150,874	70.4	10	7
121	3	宮崎第一 油津	84	517,452	94.7	58	61	171	4	宮崎第一 高崎	26	135,935	128.6	20	20
122	3	宮崎第一 神宮	117	515,274	93.7	74	82	172	4	宮崎第一 駅前	31	131,628	88.4	19	21
123	4	宮崎太陽 宮崎市場	51	492,972	96.2	33	35	173	4	宮崎第一 高城	37	129,397	127.8	29	27
124	4	福岡 宮崎	35	485,684	102.7	30	30	174	4	大分 宮崎	17	123,830	98.2	16	15
125	3	宮崎第一 吉村	82	478,071	95.4	66	64	175	4	南部信組 本店	47	123,642	99.6	40	41
126	4	大分 延岡	38	455,811	93.0	25	24	176	4	宮崎第一 木花	22	113,770	170.9	14	17
127	4	宮崎太陽 飢肥	59	454,993	88.7	35	35	177	4	鹿児島 財部	9	113,159	98.7	7	7
128	3	宮崎太陽 アートセンター	99	452,216	98.2	66	64	178	4	肥後 多良木	4	90,557	91.3	3	3
129	4	南日本 宮崎	60	452,096	109.6	33	39	179	4	高鍋信金 本郷	29	84,490	116.6	20	22
130	4	宮崎太陽 田野	56	446,938	83.8	36	35	180	4	肥後 宮崎	13	78,155	87.7	10	11
131	4	宮崎太陽 城ヶ崎	73	429,019	101.1	49	50	181	4	宮銀 鹿児島	4	76,428	84.5	3	3
132	4	宮崎太陽 都城北	54	424,915	88.0	42	36	182	-	福岡 天神町	1	52,879	0.0	0	1
133	3	高鍋信金 大島	96	422,809	99.7	63	65	183	4	宮銀 国分	3	48,087	111.6	1	1
134	4	宮崎太陽 船塚	51	398,238	101.1	30	31	184	4	宮崎第一 目井津	18	41,957	97.3	11	12
135	3	宮崎第一 串間	103	385,915	94.2	74	76	185	4	南日本 志布志	4	41,735	95.7	2	3
136	3	宮崎第一 大塚	83	381,309	89.5	51	52	186	4	肥後 免田	1	40,000	200.0	1	1
137	4	宮崎第一 清武	74	379,841	102.3	49	52	187	4	鹿児島 志布志	5	36,543	84.0	2	2
138	3	宮崎第一 和知川原	77	371,587	97.7	55	54	188	4	鹿児島 熊本	2	33,067	0.0	1	1
139	4	高鍋信金 住吉	65	371,462	112.2	42	45	189	4	肥後 八代駅前	1	28,148	96.2	1	1
140	4	宮崎太陽 青島	65	368,402	105.7	43	45	190	4	宮銀 大分	2	20,540	224.7	1	1
141	3	宮崎第一 生目	94	367,960	97.9	65	63	191	4	福岡 北九州	1	20,000	87.0	1	1
142	4	宮崎太陽 都農	47	351,775	86.4	34	37	192	4	南日本 末吉	4	14,994	88.8	3	3
143	4	鹿児島 えびの	43	348,742	105.3	29	28	193	4	三菱UFJ 福岡	2	13,516	65.8	1	1
144	4	高鍋信金 財光寺	68	347,542	95.6	43	41	194	4	西日本 鹿児島	1	10,870	84.5	1	1
145	4	高鍋信金 木城	67	344,443	82.5	47	46	195	-	宮銀 福岡	1	10,349	0.0	0	1
146	3	宮崎太陽 大塚北	69	340,260	78.2	56	52	196	4	宮崎太陽 南鹿児島	1	8,440	82.4	1	1
147	3	高鍋信金 高原	73	339,454	85.2	56	54	197	4	鹿児島 隼人	1	6,400	85.3	1	1
148	3	高鍋信金 西都	67	337,759	84.8	58	53	198	4	西日本 鞍手	1	5,660	100.0	1	1
149	3	宮崎第一 沖水	93	336,344	81.4	74	70	199	4	鹿児島 たてばば	1	1,308	33.7	1	1
150	3	宮崎第一 大淀	61	318,439	118.1	50	51	200	-	-	-	-	-	-	-



宮崎県中小企業融資制度「経営力強化貸付」



日本のひなた宮崎県

## 宮崎県中小企業融資制度 経営力強化貸付

令和6年度下期、  
イチ押しの保証メニューはこちら！

令和6年12月10日時点

宮崎県では、物価高騰等の環境の変化に対して、中小企業者の経営力を強化するために、中小企業者が金融機関等から事業計画の策定支援や継続的な経営支援を受けることができる、「**経営力強化貸付**」を創設します。  
融資を希望される方は、**お取引のある又は最寄りの取扱金融機関**（裏面記載）にご相談ください。

**名称** 経営力強化貸付

**取扱期間** 令和6年12月10日から保証申込受付開始

創設		経営力強化貸付	
保証区分	①セーフティネット保証5号	②一般保証	
融資対象者 （注1、2）	金融機関及び認定経営革新等支援機関の支援を受けつつ、自ら事業計画を策定し計画の実行や進捗の報告を行う中小企業者等	+	
	<b>セーフティネット保証5号認定</b> （注3） （売上高▲5%以上、原油高で一定の影響あり 又は利益率▲20%以上）		
融資限度額 （注5）	設備：5,000万円（組合8,000万円） 運転：5,000万円（組合8,000万円）		
融資期間	設備：7年以内（うち据置期間1年以内） 運転：5年以内（うち据置期間1年以内） ※借換資金は10年以内		
融資利率	年1.1%～1.6%		
保証料率	年0.25%	年0.4%～1.05%（注6）	
取扱期間	令和6年12月10日から保証申込受付開始		
その他	担保：必要に応じて要 保証人：法人 原則代表者要（注4） / 個人 原則不要 ○ 事業行動計画書の作成（※申込者が作成する必要があります） ○ 金融機関の継続的な伴走支援 5年間に渡り、四半期毎の状況報告が必要です。例外あり。		

（注1）保証区分①のセーフティネット保証認定については、事業所所在の市町村による認定を受ける必要があります。  
なお、売上高等を比較する期間の弾力的な運用を行っておりますので、詳しくは裏面記載の市町村窓口にお尋ねください。（裏面記載）  
（注2）創業6月未満の中小企業者については、前年同月を最近1か月間を含む最近3か月間と読み替えるなど、運用緩和要件があります。  
（注3）セーフティネット保証5号は業種指定があります。詳しくは、経済産業省のホームページをご覧ください。  
（注4）経営者保証を不要とする保証の取扱いが出来る可能性がありますので保証協会又は金融機関へご相談ください。  
（注5）セーフティネット保証5号認定に伴う融資の資金用途については、新型コロナウイルス感染症対応資金や経営支援貸付（コロナ対応借換型）等に係る既往借入金を借り換える場合に限りです。  
（注6）貸借対照表を作成していない等により、信用保証協会が保証料率の判定をできない場合の保証料率は0.6%となります。